



Observatório
SOCIAL DE PORTO ALEGRE

9º RELATÓRIO DE ATIVIDADES DE CONTROLE SOCIAL

- 1º Quadrimestre de 2018 -



COMO FUNCIONA O OBSERVATÓRIO SOCIAL DE PORTO ALEGRE?

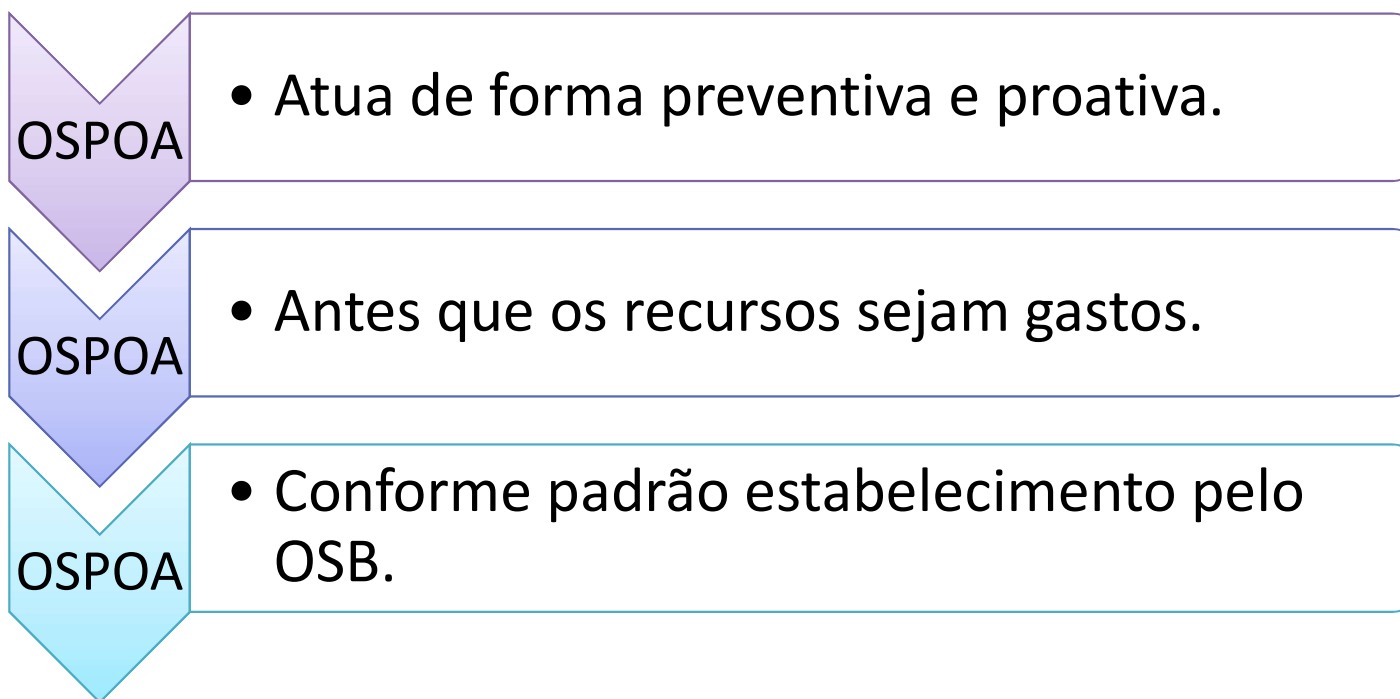



SISTEMA OSB

Presente em mais de
135 municípios, em
16 estados brasileiros.





SISTEMA OSB: Região Norte

PARÁ (PA): 03	RONDÔNIA (RO): 01	TOCANTINS (TO): 02
Abaetetuba Belém Capanema	Rolim de Moura	Araguaína Palmas





SISTEMA OSB: Região Nordeste

Região Nordeste



BAHIA (BA): 6	PIAUÍ (PI): 1	RIO GRANDE DO NORTE (RN): 1
Barreiras Jequié Porto Seguro Santo Antônio de Jesus Ilhéus Lauro de Freitas	Picos	Natal





SISTEMA OSB: Região Sudeste

MINAS GERAIS (MG) – 8	Divinópolis (Em Breve) Itabira Montes Claros (Em breve) Pará de Mins	Paracatu Piumhi Sete Lagoas Uberlândia		
RIO DE JANEIRO (RJ) – 8	Araruama Barra Mansa Niterói Nova Iguaçu (Em Breve)	Petrópolis (Em Breve) Rio de Janeiro São Pedro da Aldeia Teresópolis		
SÃO PAULO (SP) - 23	Ourinhos Americana (Em Breve) Bauru Franca Indaiatuba (Em Breve) Itapeva	Itu Jacareí Jundiaí Leme Limeira Lins Mococa	Pindamonhangaba Ribeirão Preto São Paulo Rio Claro São Caetano do Sul São José do Rio Preto	São José dos Campos São Paulo Sorocaba Suzano Taubaté





SISTEMA OSB: Região Centro Oeste

DISTRITO FEDERAL (DF) – 1	GOIÁS (GO) – 1	MATO GROSSO (MT) – 4	MATO GROSSO DO SUL (MS) – 1
Brasília	Goiânia	Cáceres Cuiabá Rondonópolis Sorriso	Campo Grande



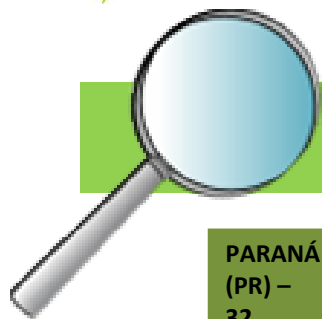

SISTEMA OSB: Região Sul



PARANÁ (PR) – 32	Apucarana Arapongas Campo Largo Araucária Assis Chateaubriand Campo Mourão Campos Gerais Campos Gerais - Palmeira	Cascavel Cianorte Curitiba Faxinal Foz do Iguaçu Palotina Francisco Beltrão Goioerê Matinhos	Medianeira Guarapuava Irati Laranjeiras do Sul Londrina Marechal Cândido Rondon Mandaguari	Nova Esperança Palmas Paranavaí Paranaguá São José dos Pinhais Toledo Pato Branco União da Vitória
-------------------------	---	--	--	---

RIO GRANDE DO SUL (RS) -15	Bento Gonçalves Cachoeirinha Caxias do Sul Cruz Alta	Erechim Farroupilha Gravataí e Glorinha Guaíba	Lajeado Novo Hamburgo Pelotas Porto Alegre	Santa Maria Santa Rosa São Leopoldo
-----------------------------------	---	---	--	---

SANTA CATARINA (SC) - 27	Balneário Camboriú Blumenau Brusque Caçador Chapecó Concórdia Criciúma	Florianópolis Içara Imbituba Indaial Itajaí Itapema Joinville	Lages Mafra Morro da Fumaça Navegantes Palhoça Pinhalzinho Pomerode	Rio do Sul São Bento do Sul São Francisco do Sul São Joaquim Tubarão Xaxim
---------------------------------	--	---	---	---



Estrutura Organizacional:

Organograma

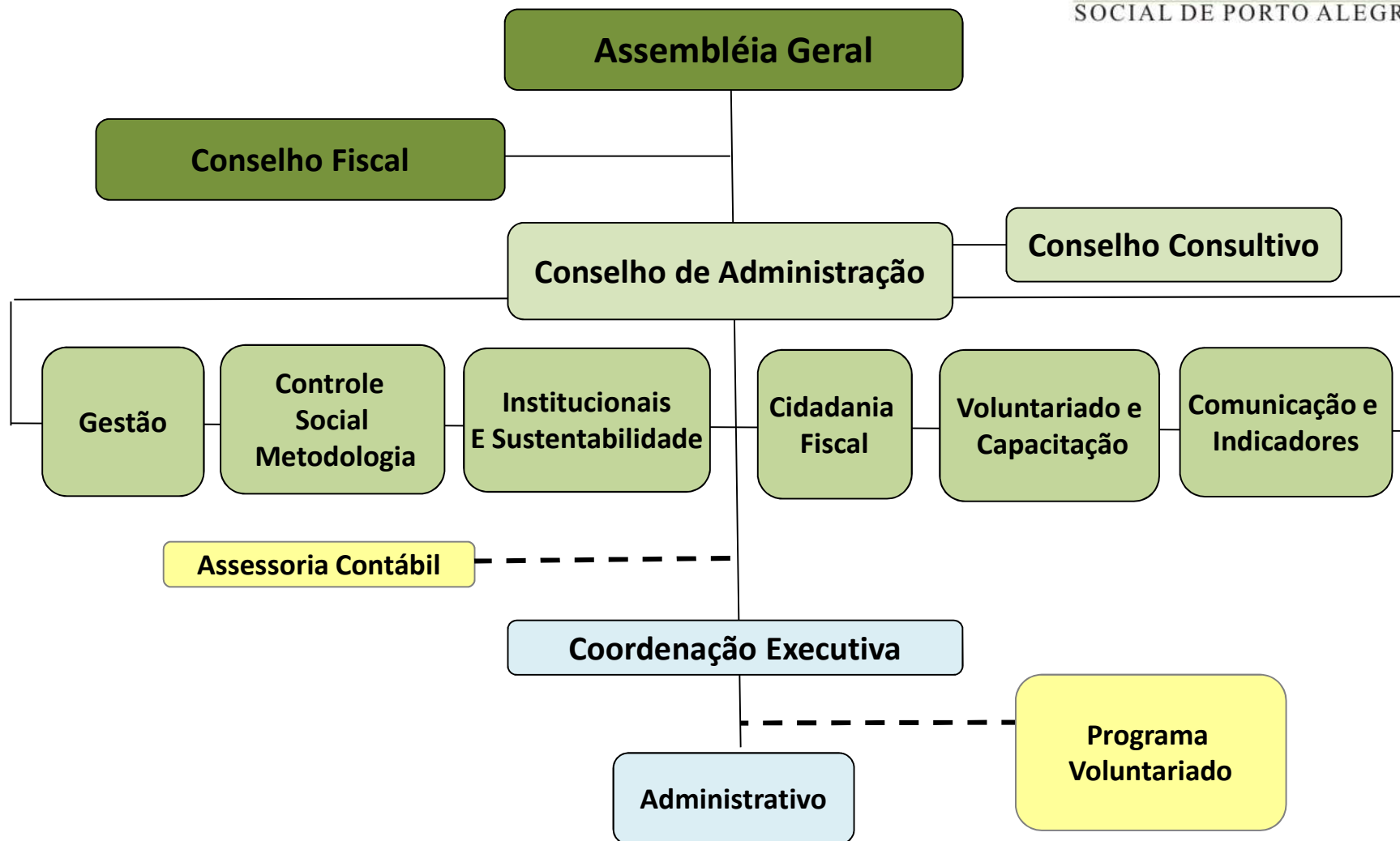

MANTENEDORES



MANTENEDORES



APOIADORES



Ministério Público
Estado do Rio Grande do Sul



APOIADORES



FEDERASUL
Filiada à CACB



Fecomércio RS
Sesc | Senac



Parceiros Voluntários





APOIADORES





APOIADORES



CREMERS

CONSELHO REGIONAL DE MEDICINA DO ESTADO DO RIO GRANDE DO SUL



CRMVRS

Conselho Regional de Medicina Veterinária do Rio Grande do Sul



Conselho Regional de
Educação Física da 2ª Região



APOIADORES





AÇÕES – 1º Quadrimestre 2018



**ANÁLISES DE EDITAIS SEM INTERAÇÕES - 1º QUADRIMESTRE 2018 -
(*) Análise com interações**

ITEM	CONTRATANTE	AREA	PREGÃO (Lista)	OBJETO	VALOR REFERÊNCIA R\$	VALOR RS HOMOLOGADO (Desconto Lista Fabricante)	DIFERENÇA R\$	ANDAMENTO
1	CARRIS	Transporte Coletivo	PE 087/2017	Gestão online de manutenção de frota leve de veículos	R\$ 100,00	R\$ 4,20	R\$ 95,80	Finalizado
2	CARRIS	Transporte Coletivo	PE 004/2018	Aquisição parcelada de peças Frasle	R\$ 78,00	R\$ 71,90	R\$ 6,10	Finalizado
3	CARRIS (*)	Transporte Coletivo	PE 100/2017	Aquisição parcelada de peças Fey	R\$ 99,00	R\$ 90,00	R\$ 9,00	Em análise
4	CARRIS (*)	Transporte Coletivo	PE 015/2018	Aquisição parcelada de lâmpadas Phillips	R\$ 90,00	R\$ 84,50	R\$ 5,50	Em análise
5	CARRIS (*)	Transporte Coletivo	PE 018/2018 8	Aquisição parcelada de peças Haldex	R\$ 89,00	R\$ 85,00	R\$ 4,00	Em análise
6	CARRIS (*)	Transporte Coletivo	PE 039/2018	Aquisição parcelada de peças Marília	R\$ 120,00	R\$ 119,90	R\$ 0,10	Em análise
7	CARRIS (*)	Transporte Coletivo	PE 028/2018	Aquisição de chave impacto Shallper	R\$ 2.840,00	R\$ 0,00	R\$ 0,0	Aguardando pregão
8	CARRIS	Transporte Coletivo	PE 055/2018	Aquisição parcelada de ferragens	R\$ 1.308,00	R\$ 0,00	R\$ 0,0	Aguardando pregão
9	CARRIS	Transporte Coletivo	PE 008/2018	Aquisição parcelada de peças MODEFER	184,25	R\$ 0,00	R\$ 0,0	Aguardando pregão
10	CARRIS	Transporte Coletivo	PE 034/2018	Aquisição parcelada de Peças para carroceria de ônibus	19.278,43	R\$ 0,00	R\$ 0,0	Aguardando pregão

ANÁLISES DE EDITAIS SEM INTERAÇÕES - 1º QUADRIMESTRE 2018 - (*) Análise com interações

ITEM	CONTRATANTE	AREA	PREGÃO	OBJETO	VALOR REFERÊNCIA	VALOR HOMOLOGADO	DIFERENÇA	ANDAMENTO
1	PMPA	Diversos	PE 107/2017	Registro de preço para prestação de serviços especializados de cozinheiro, auxiliar de cozinha e supervisor para atender a admin publica de POA.	R\$ 0,00	R\$ 0,00	R\$ 0,00	Suspensão
2	PMPA	Saúde	PE 152/2018	Registro de preço para aquisição de medicamentos humanos	R\$ 208.432,60	R\$ 0,00	R\$ 0,00	Aguardando ata final
3	PMPA	Saúde	PE 096/2018	Registro de preço para aquisição de materiais odontológicos	R\$ 80.009,10	R\$ 0,00	R\$ 0,00	Aguardando ata final
4	PMPA	Infraest. Urbana	PE 335/2017	Contratação de serviço para limpeza e desassoreamento de galerias pluviais e de 2 bacias de detenção fechada, etc.	R\$ 6.361.573,09	R\$ 5.668.000,00	R\$ 693.573,09	Aguardando ata final
5	PMPA	Diversos	PE 093/2018	Registro de Preços de veículos para a guarda municipal.	R\$ 0,00	R\$ 0,00	R\$ 0,00	Aguardando ata final
6	PMPA	Diversos	PE 107/2018 PE	Prestação de serviço de agenciamento de passagens aéreas.	R\$ 1.209.899,34	R\$ 0,00	R\$ 0,00	Aguardando ata final

ANÁLISES DE EDITAIS SEM INTERAÇÕES - 1º QUADRIMESTRE 2018

ITEM	CONTRATANTE	AREA	PREGÃO	OBJETO	VALOR REFERÊNCIA	VALOR HOMOLOGADO	DIFERENÇA	ANDAMENTO
7	PMPA (*)	Diversos	319/2017 PE	Registro de preços de carnes e derivados para a SMED, a SMS e a FASC.	R\$ 5.096.000,00	2.563.821,00	R\$ 2.532.179,00	Finalizado
8	PMPA	Fazenda	021/2018	Contratação de serviço de locação de licença de uso de software de gerenciamento das informações do índice de participação do município na arrecadação do ICMS.	R\$ 319.250,00	R\$ 228.000,00	R\$ 91.250,00	Finalizado
9	PMPA	Saúde	PE 003/2017	Registro de preço de serviço especializado de lavagem de roupas hospitalares da SMS	R\$ 2.062.760,40	R\$ 1.762.770,60	R\$ 299.989,80	Finalizado
10	PMPA (*)	Saúde	PE 343/2017	Registro de preço para aquisição de medicamentos humanos para a Administração Pública Municipal Direta, Indireta e Câmara Municipal.	R\$ 28.221.906,70	R\$ 8.202.212,00	R\$ 20.019.694,70	Finalizado
11	PMPA (*)	TI	PE066/201 8	Registro de Preços: Contratação do serviço de licença de uso do software Adobe Creative Clouds for Teams.	R\$ 82.465,92	R\$ 77.700,00	R\$ 4.765,92	Finalizado
TOTAL					R\$ 43.642.297,15	R\$ 18.502.503,60	R\$ 23.641.452,51	

1º QUADRIMESTRE - 2018

ANÁLISES	ÓRGÃO	AVALIAÇÕES				INTERAÇÕES	
		QUANTIDADE	VALOR TOTAL REFERÊNCIA	VALOR TOTAL HOMOLOGADO	Diferença	(Considerando a diferença)	
		Unid.	R\$	R\$	R\$	QTDE	R\$
EDITAIS	PMPA	11	43.642.297,15	18.502.503,60	23.641.452,51	03	22.556.639,62
	CARRIS	10	24.186,68 (*)	455,50 (*)	120,50 (*)	09	24,70 (*)
TOTAL		23	43.666.483,83	18.502.959,10	23.641.573,01	12	22.556.639,62

(*) Edital com modalidade desconto em lista de fornecedor.

ANÁLISES	ÓRGÃO	QTDE	INTERAÇÕES
COMPRAS	PMPA: SMS	01	03
CONTRATO	PMPA: Obras	01	01
	TCE-RS	01	01

ECONOMIA PRODUZIDA PELO MUNICÍPIO NAS LICITAÇÕES COM INTERAÇÕES

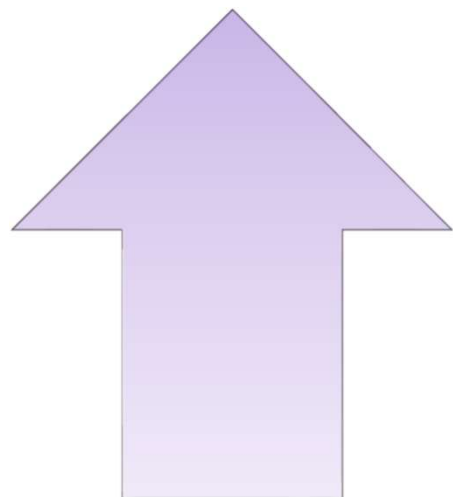

Economia para Porto Alegre no
1º Quadrimestre de 2018

R\$ 22.556.639,62



**ECONOMIA PRODUZIDA PELO MUNICÍPIO
NAS TOTALIDADE DAS ANÁLISES NAS
COMPRAS PÚBLICAS PELO OSPOA**

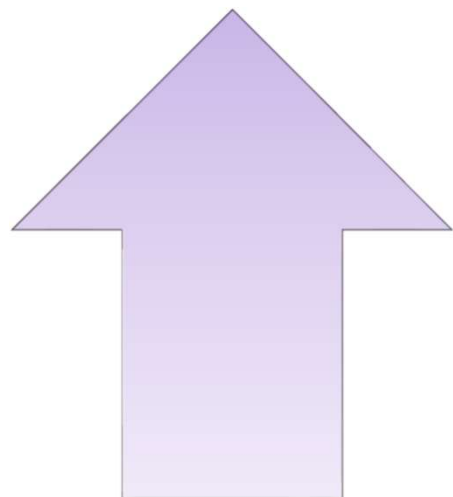

**Economia para Porto Alegre no
1º Quadrimestre de 2018**

R\$ 23.641.573,01



Monitoramento da Obra da Orla do Guaíba – Valor da Obra

Objeto	Órgão	Nº do Protocolo	Data do Protocolo	Resposta
Pedido de informação: 012316-0299/18-2	TCE-RS	012316-0299/18-2	11/04/2018	Disponibilizado em 30/04/2018 relatório de auditorias referente a Orla do Guaíba.
Ofício OSPOA 019/2018 Análise da evolução do contrato da urbanização da Orla do Guaíba e contrato concorrência N.002.0081000.15.4; Projeto de Profissional com "Notório Saber". Apresentação de constatações do contrato.	PMPA	E-SIC PMPA 000243-18-65	11/05/2018	Em análise.
Ofício OSPOA 026/2018: Solicitação de cópia do Acordo de Cooperação com a ONU.	PMPA	E-SIC PMPA 000242-18-07	15/052018	Em análise

CONSTAÇÕES CONTEÚDO DO CONTRATO:

- 4.091 SERVIÇOS
- SERVIÇOS COM QUANTIDADES INCONSISTENTES: 648 SERVIÇOS
- PERCENTUAIS DE VARIAÇÃO NAS INCOSISTÊNCIAS: 1 A 4.863%

Quadro com 10 Variações mais Relevantes da Obra da Orla do Guaíba

Item	Serviço	Unid.	Preço Total Contrado	Preço Final Ajustado	Variação Percentual
13.2.5.1	Cimento	kg	69,00	2.1 66,97	3041%
13.2.5.2	Areia	m ³	5,61	2 78,18	4863%
13.2.6.1	Aço diam. 6,3mm	kg	107,16	1.8 77,57	1849%
17.2.1.4.2	De= 330mm - 07 ud - execução na água	m	10.552,92	256.9 10,08	2605%
17.2.1.7	Execução de estaca vazada Concretofck=20Mpa - enchimento estacas pré-moldadas	m ³	531,01	7.8 54,18	1379%
18.1.3.1	Cimento	kg	2.484,00	40.8 04,87	1543%
18.1.3.2	Areia	m ³	402,03	4.4 40,16	1004%
28.1.13.6.1	Laje	m ²	50,60	2.2 42,80	4567%
28.2.1	Escavação manual de valas de fundação	m ³	3.298,43	62.8 82,75	1806%
28.2.4	Reaterroapiloado de valas de fundação	m ³	899,94	19.2 08,34	2034%

1ª Etapa da Análise sobre os Conselhos Municipais

Apontamentos iniciais:

- I. 53 colegiados identificados com legislação em vigor;
- II. Ausência de metodologia clara, uniforme e local centralizado para disponibilização de informações sobre os colegiados por transparência ativa;
- III. Ausência de controle e gestão centralizada das informações sobre atividades dos colegiados;



Análise sobre os Conselhos Municipais

Número aproximado de Conselheiros

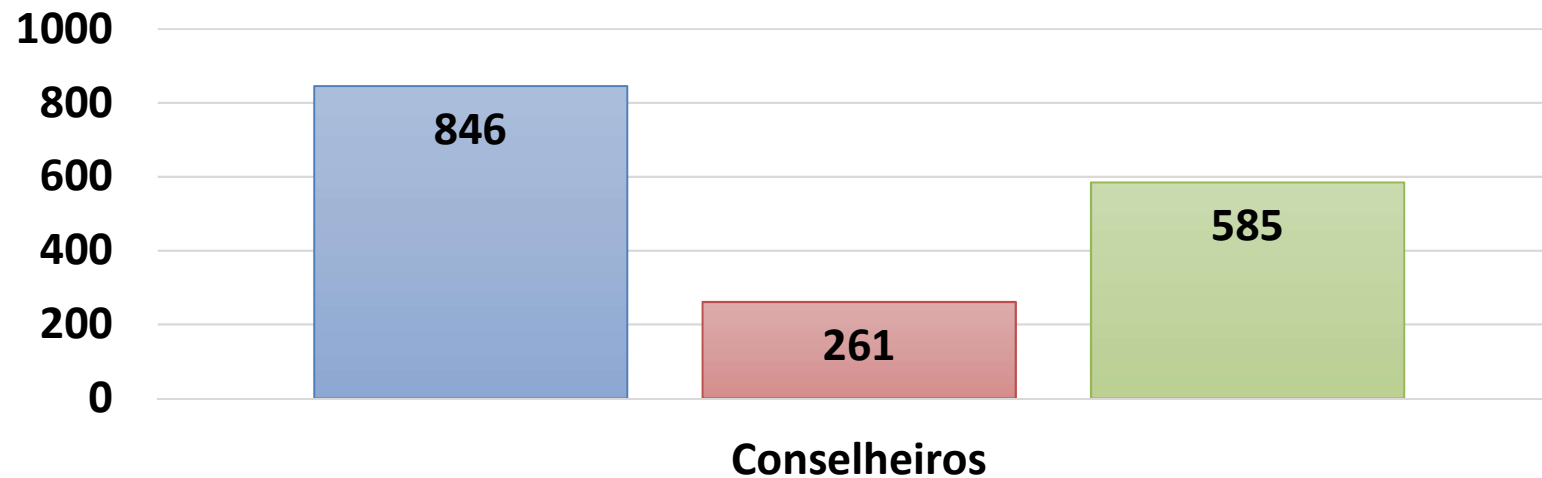

- Número total de conselheiros
- Conselheiros representantes do Poder Executivo
- Conselheiros representantes da sociedade em geral e outros entes



Análise sobre os Conselhos Municipais

Conselhos com Jeton, Remuneração ou Gratificação

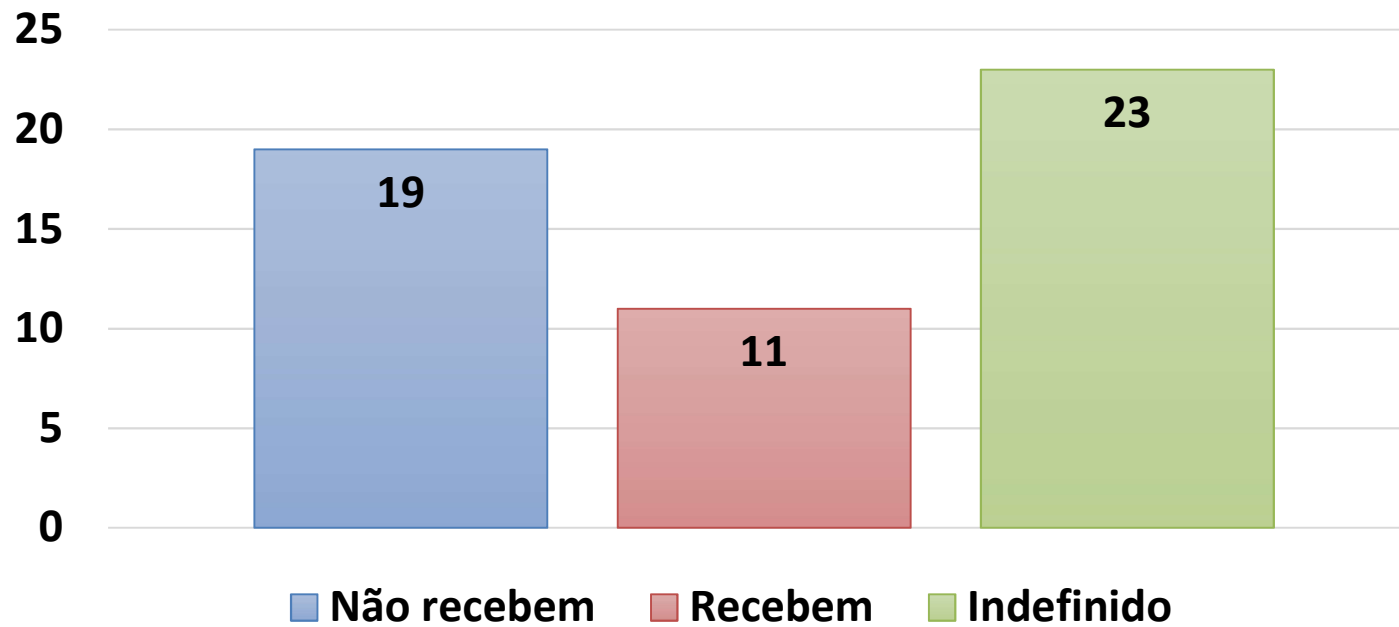

Análise sobre os Conselhos Municipais

Conselhos que administram fundos

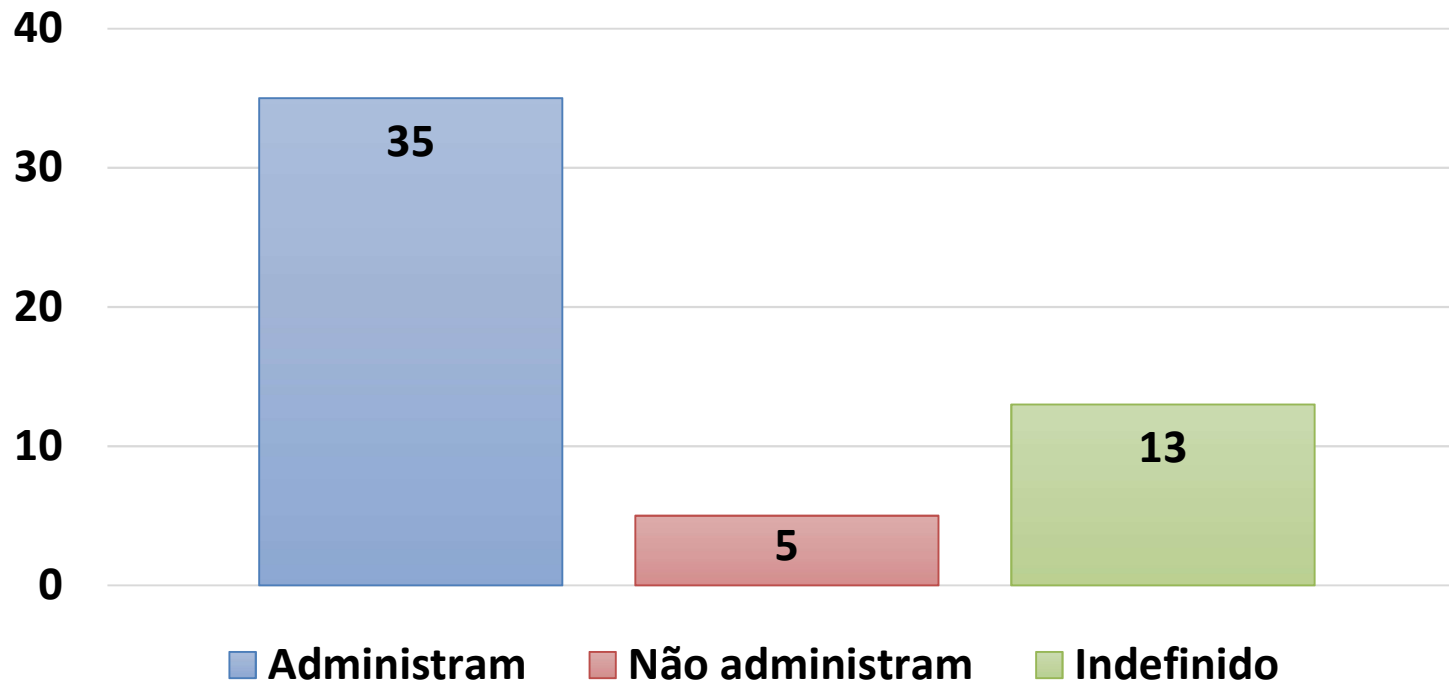

MONITORAMENTO CÂMARA MUNICIPAL DE VEREADORES

CÂMARA MUNICIPAL – DIÁRIAS

2018: 1º. Quadrimestre

Nº de Vereadores (*)	36
Total Vereadores utilizaram diárias	05
Total Quadrimestre	R\$ 2.739,25
Média Mensal por vereador	R\$ 547,85

DESPESAS COM DIÁRIAS POR VEREADOR

VEREADOR	VALOR – R\$
Ademir Mocelin	253,75
Cassio de Jesus Trogildo	1.724,25
Cibele Carneiro da Silva	253,75
Florisnei Oliveira Thomaz	253,75
Leonardo Oliveira Contursi	253,75

(*) Dos 36 Vereadores 02 estão licenciados.

FONTE: Dados fornecidos Portal da Transparência CMPA

<http://portaltransparenciacmpa.procempa.com.br/portalTransparenciaCMPA/despComDiariasPesquisa>



MONITORAMENTO CÂMARA MUNICIPAL DE VEREADORES

CÂMARA MUNICIPAL – DIÁRIAS

Tipo de despesa	Quantidade	R\$	R\$Total
DIÁRIA XANGRILÁ, DIAS 16/02/2018, PARA ATENDER SOLICITAÇÃO DA ASSESSORIA DE COMUNICAÇÃO SOCIAL	04	R\$ 253,75	R\$ 1.015,00
POSSE MINISTRA DO TRABALHO	01	R\$1725,25	R\$ 1.725,25
TOTAL			R\$ 2.739,25

FONTE: Dados fornecidos Portal da Transparência CMPA

<http://portaltransparenciacmpa.procempa.com.br/portalTransparenciaCMPA/despComDiariasPesquisa>



MONITORAMENTO CÂMARA MUNICIPAL DE VEREADORES

PRODUÇÃO LEGISLATIVA Grupo 1 – Menor Impacto	
Homenagens	37
Denominação de nomes de ruas, praças escolas etc.	7
Datas Comemorativas	2
Atendimento a 1 indivíduo.	2
Moção	10
Total	58

O Grupo 1 é o grupo que representa menor impacto ao cidadão, estando elencados: homenagens, nomeações de ruas, praças, escolas, entre outros. Também estão inclusos neste grupo, propostas de datas comemorativas, moções e requisições que atendam o interesse de apenas um ou dois indivíduos.

MONITORAMENTO CÂMARA MUNICIPAL DE VEREADORES

PRODUÇÃO LEGISLATIVA Grupo 2 – Fiscalizador	
Esclarecimentos	06
Informações	50
Sugestões	07
Solicitações	10
Total	73

FONTE: Dados fornecidos Portal da Transparência CMPA
<http://www.camarapoa.rs.gov.br/vereadores>

O Grupo 2 traz as requisições que demonstram o interesse em fiscalizar as ações do município, nele estão as solicitações de esclarecimentos, informações, sugestões, ou outras solicitações que vão de encontro aos interesses do município.

MONITORAMENTO CÂMARA MUNICIPAL DE VEREADORES

PRODUÇÃO LEGISLATIVA Grupo - 3 Impacto Grupo	
Adaptação de Obras	1
Cotas	6
Criação de serviços	6
Disciplinares	5
Oficialização de eventos	1
Requisições	19
Solicitações	25
Total	63

FONTE: Dados fornecidos Portal da Transparência CMPA

<http://www.camarapoa.rs.gov.br/vereadores>

O Grupo 3 representa as proposições que podem causar impacto direto na vida de um grupo ou mais de indivíduos na cidade, onde foram levantados as propostas de adaptações de obras, cotas para reserva de vagas de trabalho, necessidade de ser criar novos serviços, ações disciplinares, oficialização de evento, requisições diversas e solicitações.

MONITORAMENTO CÂMARA MUNICIPAL DE VEREADORES

PRODUÇÃO LEGISLATIVA	
Grupo - 4 Impacto Cidade	
Alterações de leis	13
Determinações	2
Obrigações	4
Proibições	1
Requerimento	3
Reservas	1
Total	24

<http://www.camarapoa.rs.gov.br/vereadores>

O Grupo 4 representa o grupo de maior impacto onde as ações propostas acarretam em alterações em leis vigentes no município, trazem determinações, obrigatoriedades, reserva de horários de ônibus para fins específicos de projetos de lei proposto, trazem também requisições diversas.

Somando-se todas as propostas, requerimentos e solicitações para o ano de 2018, foram levantadas 218 ações no primeiro quadrimestre.

MONITORAMENTO CÂMARA MUNICIPAL DE VEREADORES

Votações em sessões plenárias

Projetos, Emendas, Vetos, Subemendas Etc..	Quantidade
Aprovações	79
Aprovado/ Veto Rejeitado	01
Rejeições/Veto Mantido	02
Rejeições	34
Sem quórum	2
Total	118

FONTE: Dados fornecidos Portal da Transparência CMPA
<https://votacoes.camarapoa.rs.gov.br/votacoes>

De todas as votações apenas oito (08) itens votados foram propostos em 2018; sendo dez (10) foram propostos em 2016, dois (02) em 2013 os demais noventa e oito (98) foram proposições de 2017.

Projetos em tramitação

Projetos em aberto 2018	23
Projetos em aberto 2017	194
Projetos em aberto 2016	47
Projetos em aberto 2015	26
Projetos em aberto 2014	27
Projetos em aberto 2013	24
Projetos em aberto 2012	10
Projetos em aberto 2011	4
Projetos em aberto 2010	1
Projetos em aberto 2009	1
Projetos em aberto 2007	1
Projetos em aberto 2006	1
Total	359

FONTE: Dados fornecidos Portal da Transparência CMPA
http://camarapoa.rs.gov.br/processos/em_tramitacao

Atividades Desenvolvidas de Educação Fiscal



**Assinatura Acordo de Cooperação
Com Junta Comercial RS,
Observatório Social do Brasil,
Observatório Social de Porto Alegre
e Faculdade Monteiro Lobato, em
março/2018**



**Assinatura de Parceria
ADVB com Observatório Social
De Porto Alegre, em abril/2018**

Atividades Desenvolvidas de Educação Fiscal



**OSPOA no Fórum dos
Conselhos RS**

**OSPOA no Seminário Nova
Atitude da AGENDA 2020, em
abril/2018.**



Atividades Desenvolvidas de Educação Fiscal



Reunião Semanal com Voluntários



Realização de Palestra sobre Transparência Passiva, em fevereiro de 2018.

PROGRAMA DE VOLUNTARIADO

1º. Quadrimestre 2018

Voluntário (qtde)	45
Carga Horária	218 h
Em R\$	R\$ 28.350,00

Agradecemos aos Voluntários do OSPOA pela dedicação, competência e atitude de cidadania.





Observatório

SOCIAL DE PORTO ALEGRE

Rua Edvaldo Pereira Paiva nº 1505 – Praia de Belas

www.portoalegre.osbrasil.org.br

portoalegre@osbrasil.org.br

facebook.com.br/OSdePOA

(51) 3085-4444



SEJA UM VOLUNTÁRIO!

