



# Observatório

SOCIAL DE PORTO ALEGRE

**RELATÓRIO QUADRIMESTRAL**  
**Setembro/16 a Dezembro/16**



## COMO FUNCIONA O OBSERVATÓRIO SOCIAL DE PORTO ALEGRE?

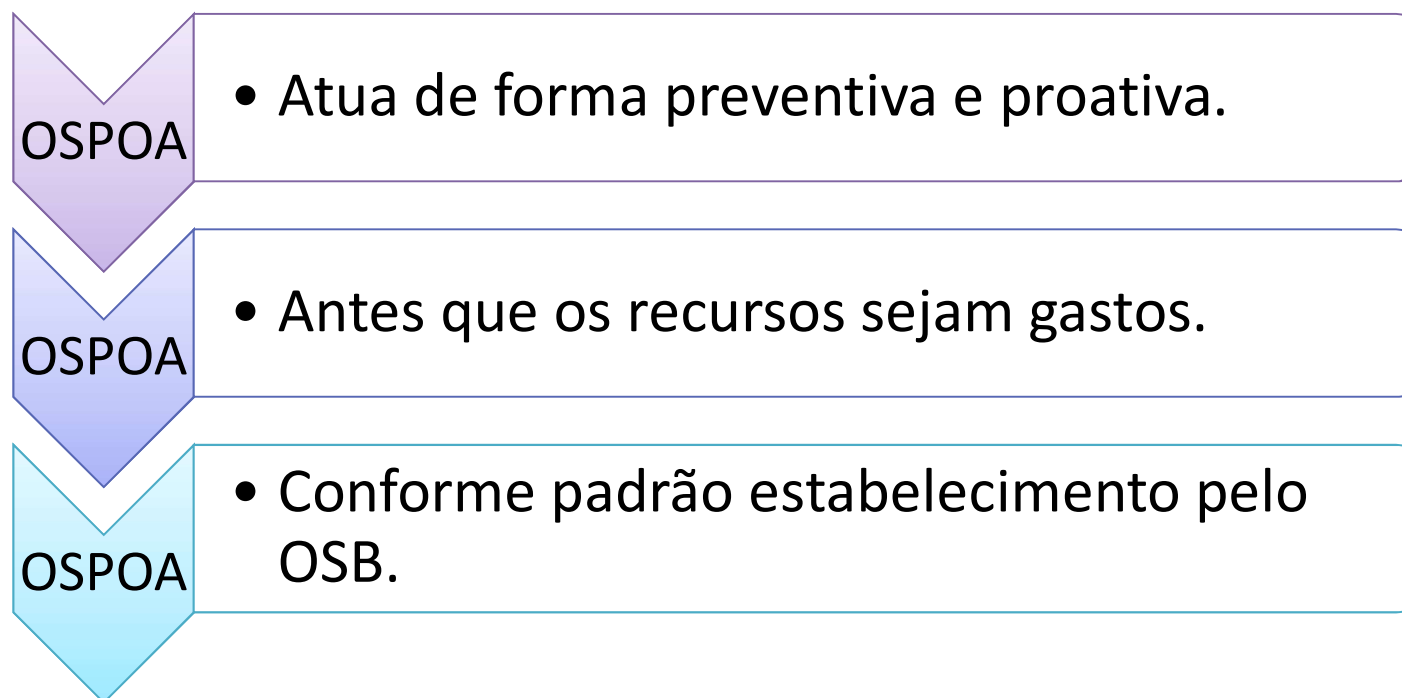

## REDE OSB

A rede OSB está presente em mais de 120 cidades, em 19 estados brasileiros.



## OSs no Rio Grande do Sul



1. Santa Maria (2010)
2. Lajeado (2011)
3. Cruz Alta (2012)
4. Erechim (2013)
5. Pelotas (2013)
6. Porto Alegre (2014)
7. Caxias do Sul (2015)
8. Gravataí – Glorinha (2016)
9. Santa Rosa (2016)
10. Novo Hamburgo (2016)
11. Cachoeirinha (2016)
12. Bento Gonçalves (2016)



## MANTENEDORES



## CONTRIBUINTES



## APOIADORES



## APOIADORES



Ministério Público  
Estado do Rio Grande do Sul





## APOIADORES



## 3º QUADRIMESTRE - 2016

Análises	Áreas	3º Quad. 2016	Interações
Licitações	Educação	02	01
	Informática	02	-
	Obras	01	01
	Saúde	04	-
	Terceirização	03	-
Recursos Humanos	CMPA	01	-
	PMPA	01	02
	CARRIS	01	01
Outros	Portal da Transparência PM	01	-
<b>TOTAIS</b>		<b>16</b>	<b>5</b>



## LICITAÇÕES ANALISADAS – Para Registro de Preços

Área	Cont.	Modal.	Objeto	Valor Ref.	Valor Licitado	Diferença
Info	EPTC	PE	Câmera de videomonitoramento	164.949,19	85.348,00	-79.601,19
Info	SMS	PE	Estações de trabalho	116.046,00	96.363,00	-19.683,00
Terc.	DMAE	PF	Serviço de telefonia móvel	230.400,57	231.000,00	Não houve Economia
Terc.	SMF	PE	Poda e supressão de árvores	2.320,41	2.320,41	0
Terc.	SMF	PF	Serv. de limpeza e conservação	30.926.865,67	28.164.188,00	-2.762.677,67
Educ.	SMF	PE	Material Escolar	913.030,00	554.320,00	-358.710,00
Educ.	SMF	PE	Uniforme Escolar	revogada	revogada	revogada
Saúde	SMF	PE	Medicamentos Humanos	339.095.536,80	41.400.301,22	-297.695.235,58
Saúde	SMF	PE	Equip. e Materiais Hospitalares	23.119,40	23.079,40	-40,00
Saúde	SMF	PE	Medicamentos Veterinários	59.843,08	42.975,16	-16.867,92
Saúde	SMF	PE	Medicamentos Veterinários	8.416,97	6.814,4	-1.602,57
<b>TOTAIS (R\$)</b>				<b>371.540.528,09</b>	<b>70.606.709,59</b>	<b>-300.934.417,93</b>



## Valores de Referência Pregão 270/2016

Item:	Descrição:	Quantidade:	Valor Referência:	Valor Final:	Valor Total:	Marca:	Referência:	Economia:
1	PARACETAMOL 500MG, ORAL, CONFORME ANEXO IV DO EDITAL.	15.000.000	0,464	0,0399	598.500,00	PRATI DONADUZZI	6.960.000,00	6.361.500,00
4	ACIDO ACETILSALICILICO 100MG, COMPRIMIDO, CONFORME ANEXO IV DO EDITAL.	16.000.000	0,0979	0,014	224.000,00	IMEC (DORMEC)	1.566.400,00	1.342.400,00
9	AMITRIPTILINA 25MG, ORAL, CONFORME ANEXO IV DO EDITAL.	10.000.000	0,7073	0,027	270.000,00	TEUTO (G)	7.073.000,00	6.849.000,00
22	CARBAMAZEPINA 200MG, ORAL, CONFORME ANEXO IV DO EDITAL.	10.000.000	0,745	0,06	600.000,00	TEUTO (G)	7.450.000,00	6.850.000,00
24	CEFALEXINA 500MG, ORAL, CONFORME ANEXO IV DO EDITAL.	1.500.000	3,63	0,4	600.000,00	Keforal(ABL)	5.445.000,00	4.845.000,00
49	CLOPRIMAZINA 100MG, ORAL, CONFORME ANEXO IV DO EDITAL.	4.600.000	0,3515	0,16	736.000,00	CLOPRIMAZ	1.616.900,00	880.900,00

FONTE: Dados retirados do Termo de Homologação do Pregão270/2016, disponibilizado no site Portal de Compras Públicas.



## ECONOMIA PRODUZIDA PELO MUNICÍPIO NAS LICITAÇÕES ANALISADAS

Registro de Preço\* – 3º Quad.

**R\$ (300.934.417,93)**

\*: Economia potencial, tendo em vista que se trata de registro de preço.



## ECONOMIA PRODUZIDA PELO MUNICÍPIO NAS LICITAÇÕES ANALISADAS OSPOA 2016

1º Quadrimestre	R\$ 265.569,10
Registro de Preço* – 1º Quad.	R\$ 5.011.513,32
2º Quadrimestre	R\$ 14.225.472,78
Registro de Preço* – 2º Quad.	R\$ 9.360.913,99
Registro de Preço* – 3º Quad.	R\$ 300.934.417,93
<b>TOTAL ANUAL:</b>	<b>R\$ 329.797.887,12</b>

\*: Economia potencial, tendo em vista que se trata de registro de preço.



## COMPARATIVO QUADRO PESSOAL – EXECUTIVO - DEZ 2016

### Geral

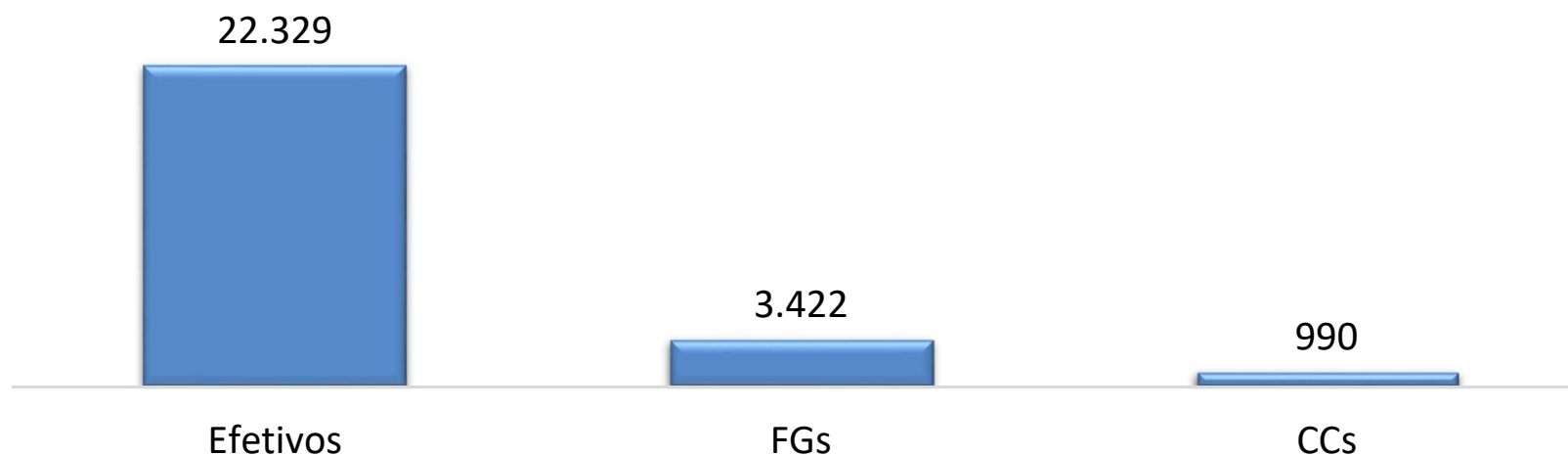

### Adm. Direta

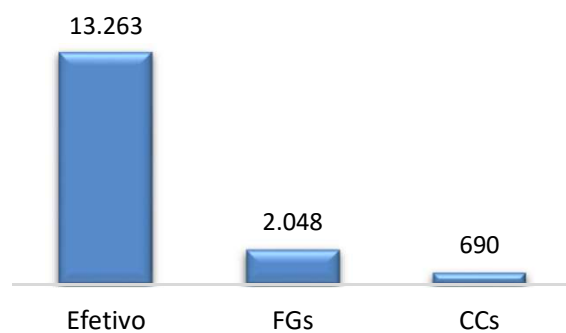

### Autarquias

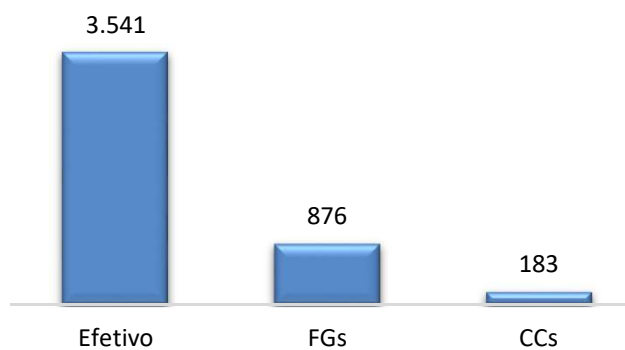

### Empresas Pública

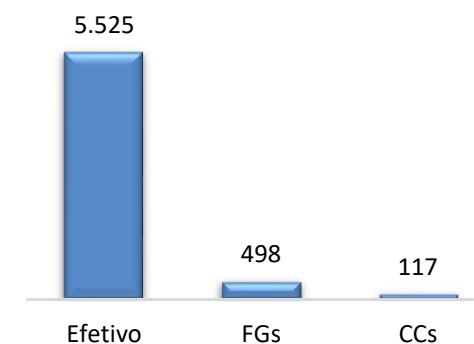

## COMPARATIVO QUADRO PESSOAL - EXECUTIVO

### SECRETARIA MUNICIPAL DA EDUCAÇÃO (SMED)

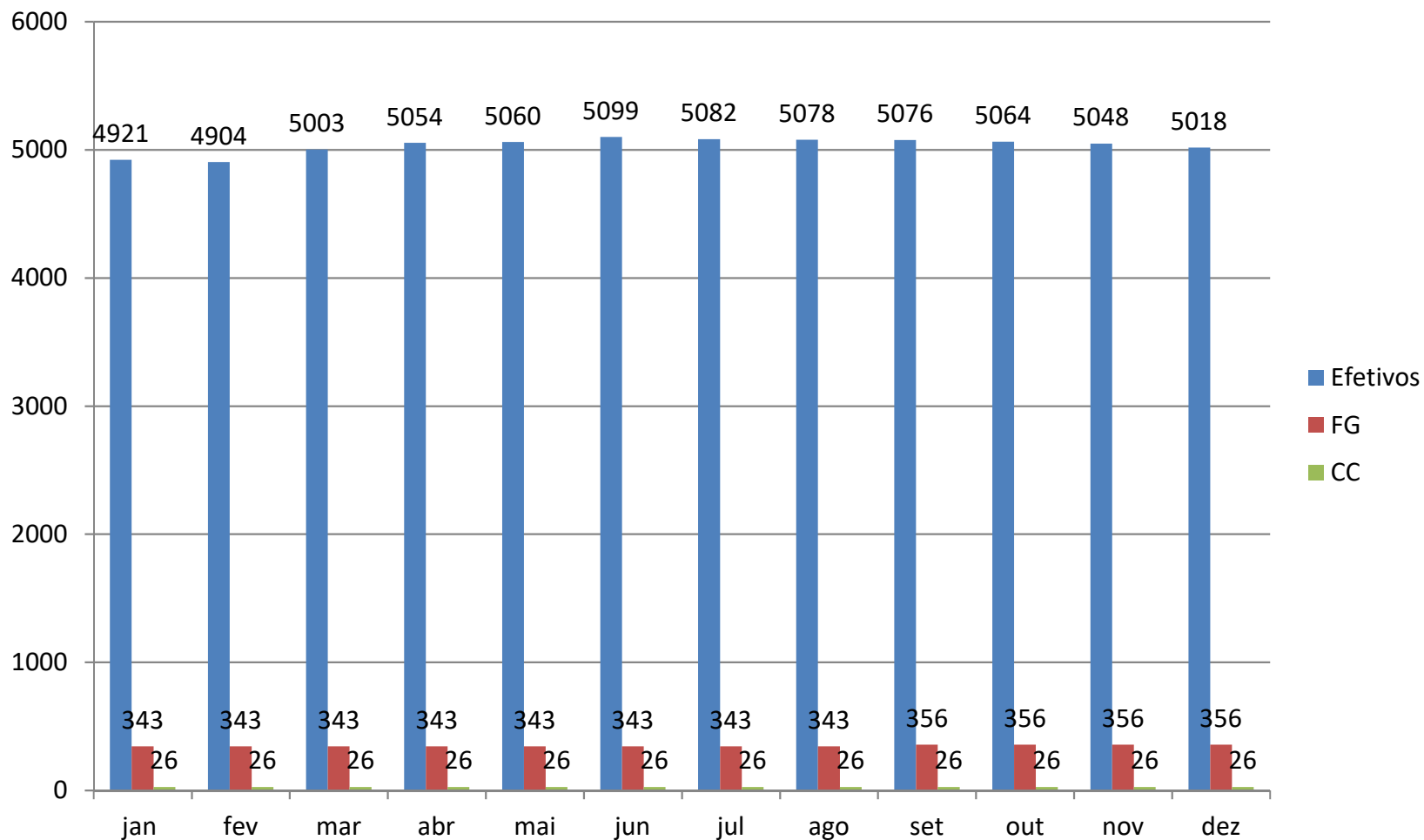



## GABINETE DO PREFEITO (GP)

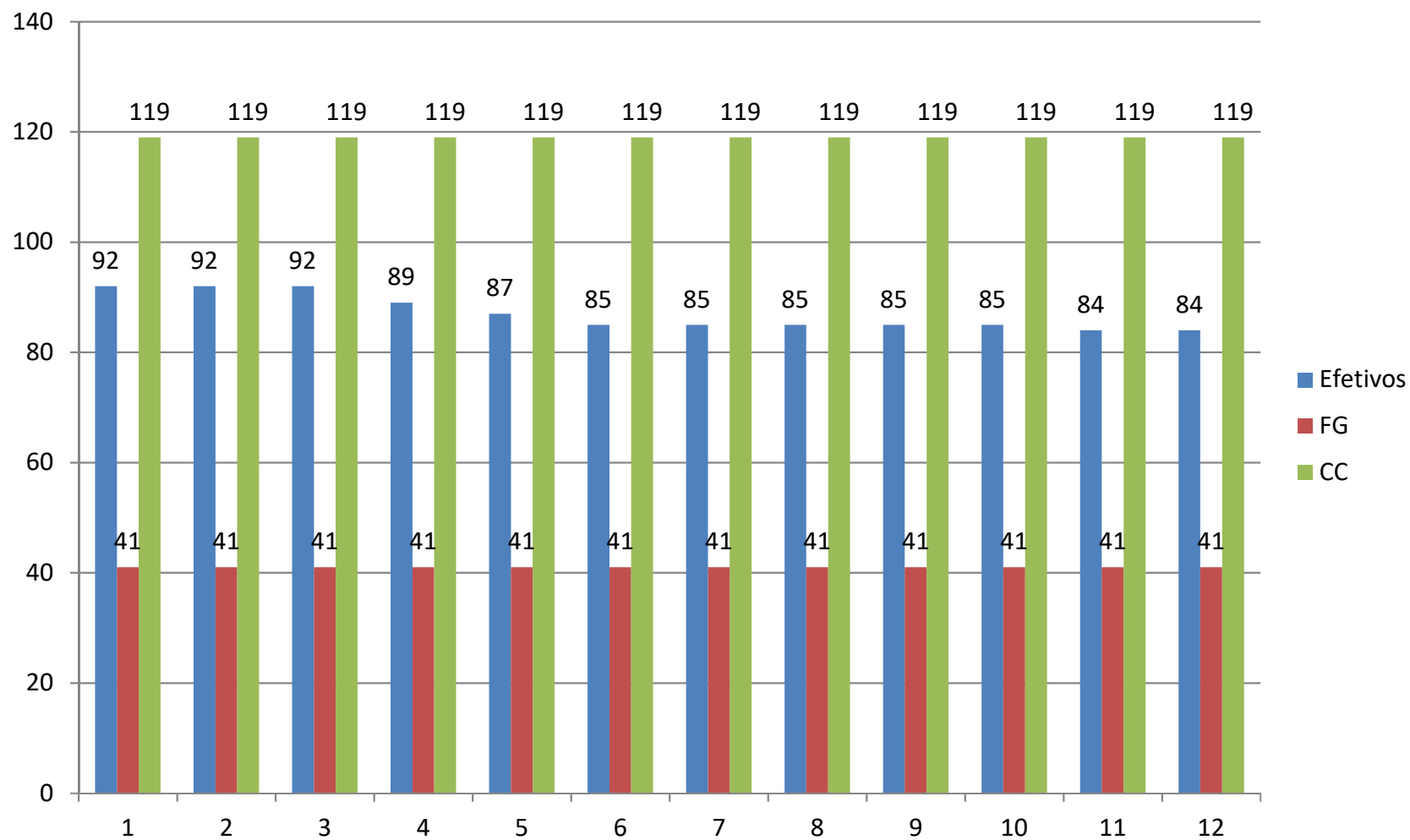

## SECRETARIA MUNICIPAL DE ACESSIBILIDADE INCLUSÃO SOCIAL (SMACIS)

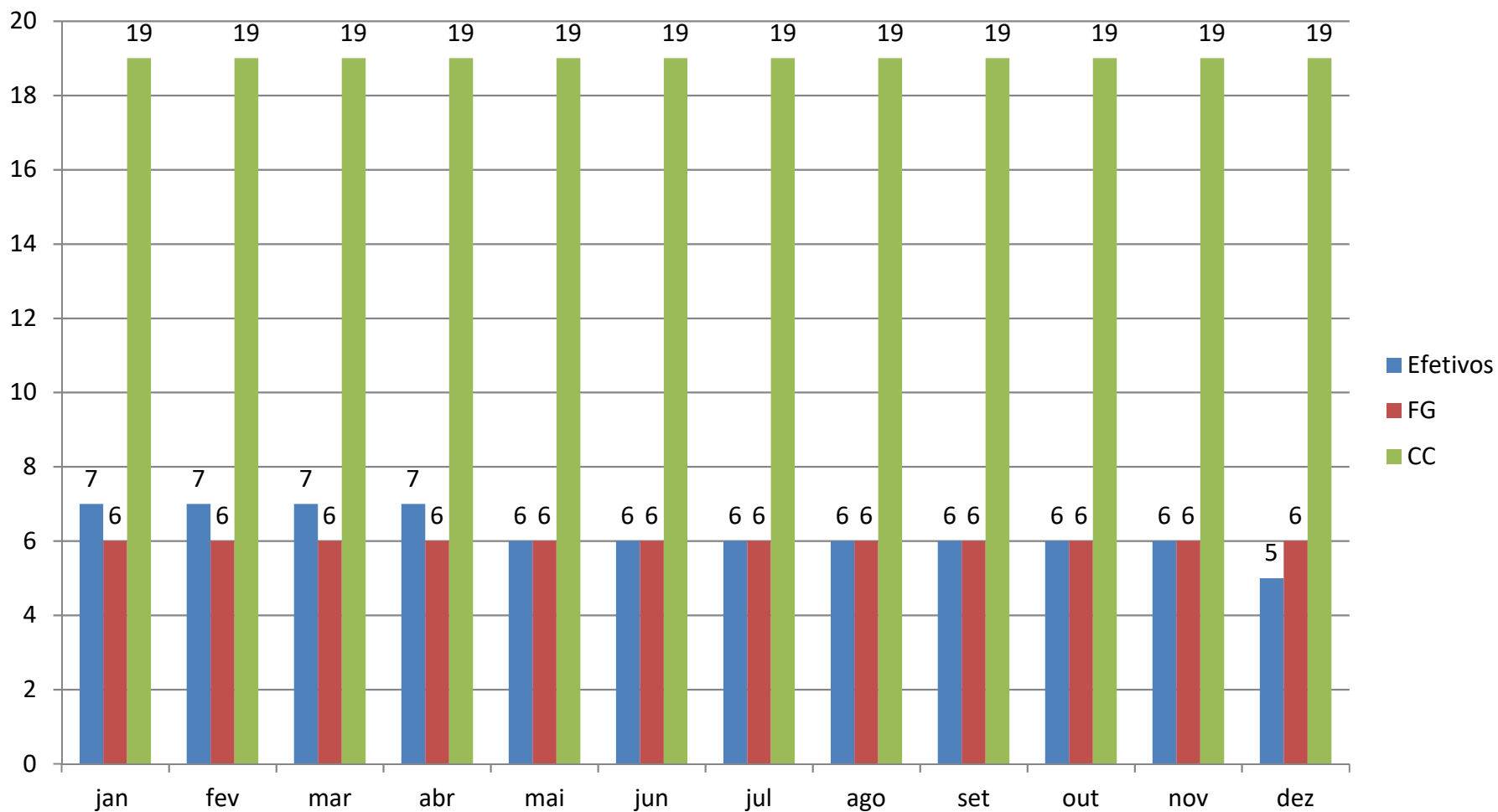

## SECRETARIA MUNICIPAL DOS DIREITOS HUMANOS (SMDH)

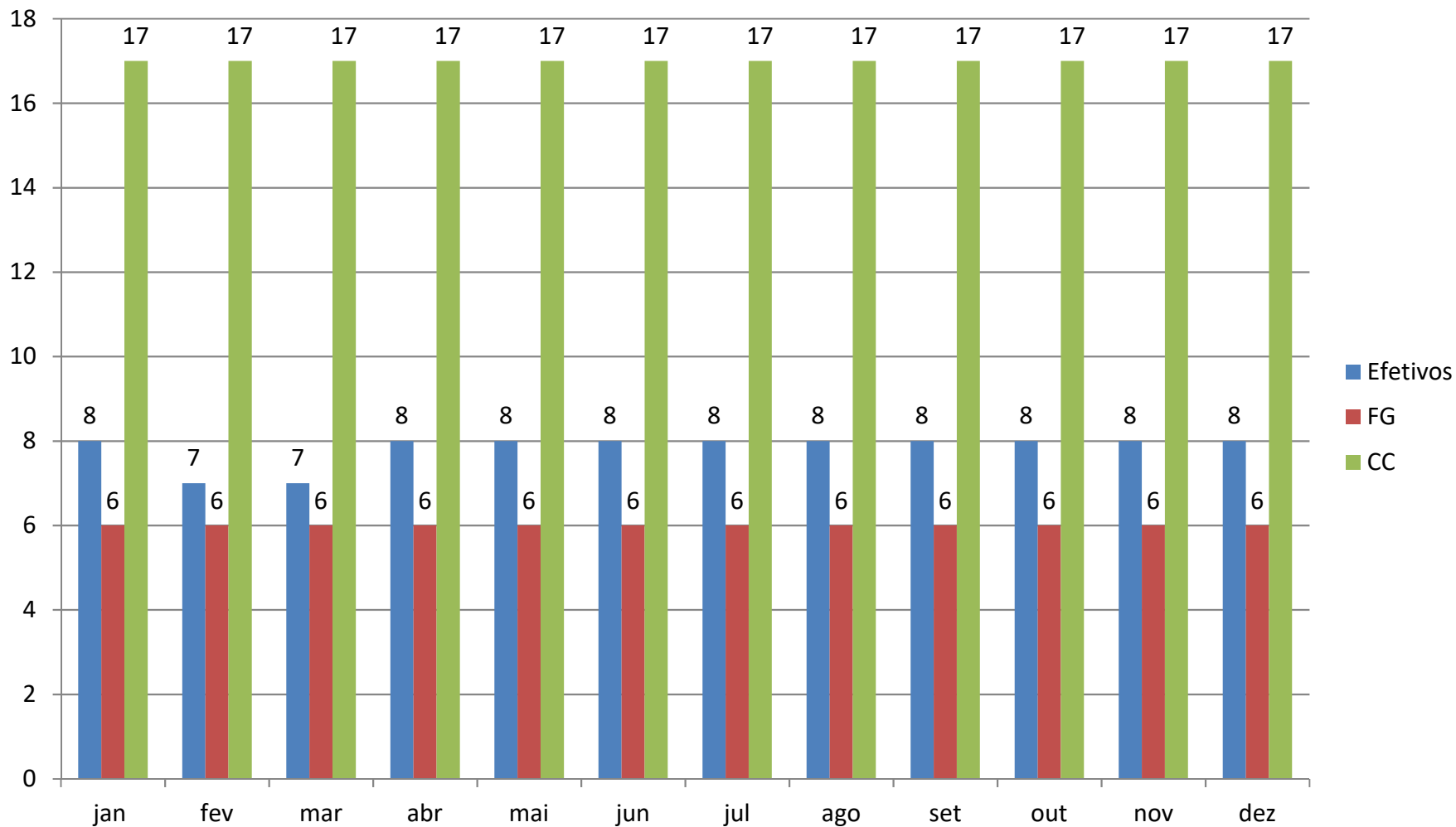

## SECRETARIA MUNICIPAL DE GESTÃO (SMAGES)

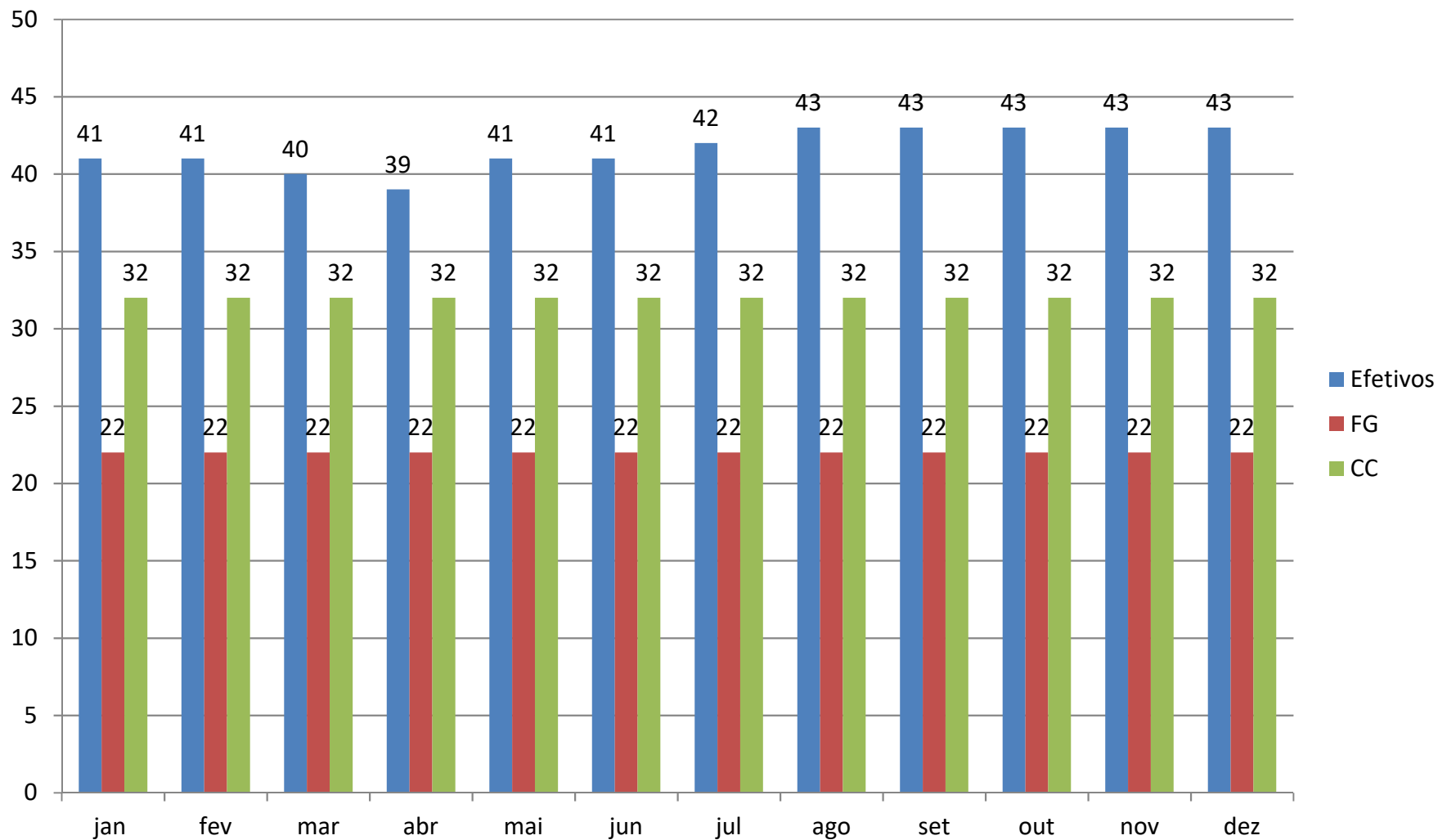

## SECRETARIA MUNICIPAL DE GOVERNANÇA LOCAL (SMGL)

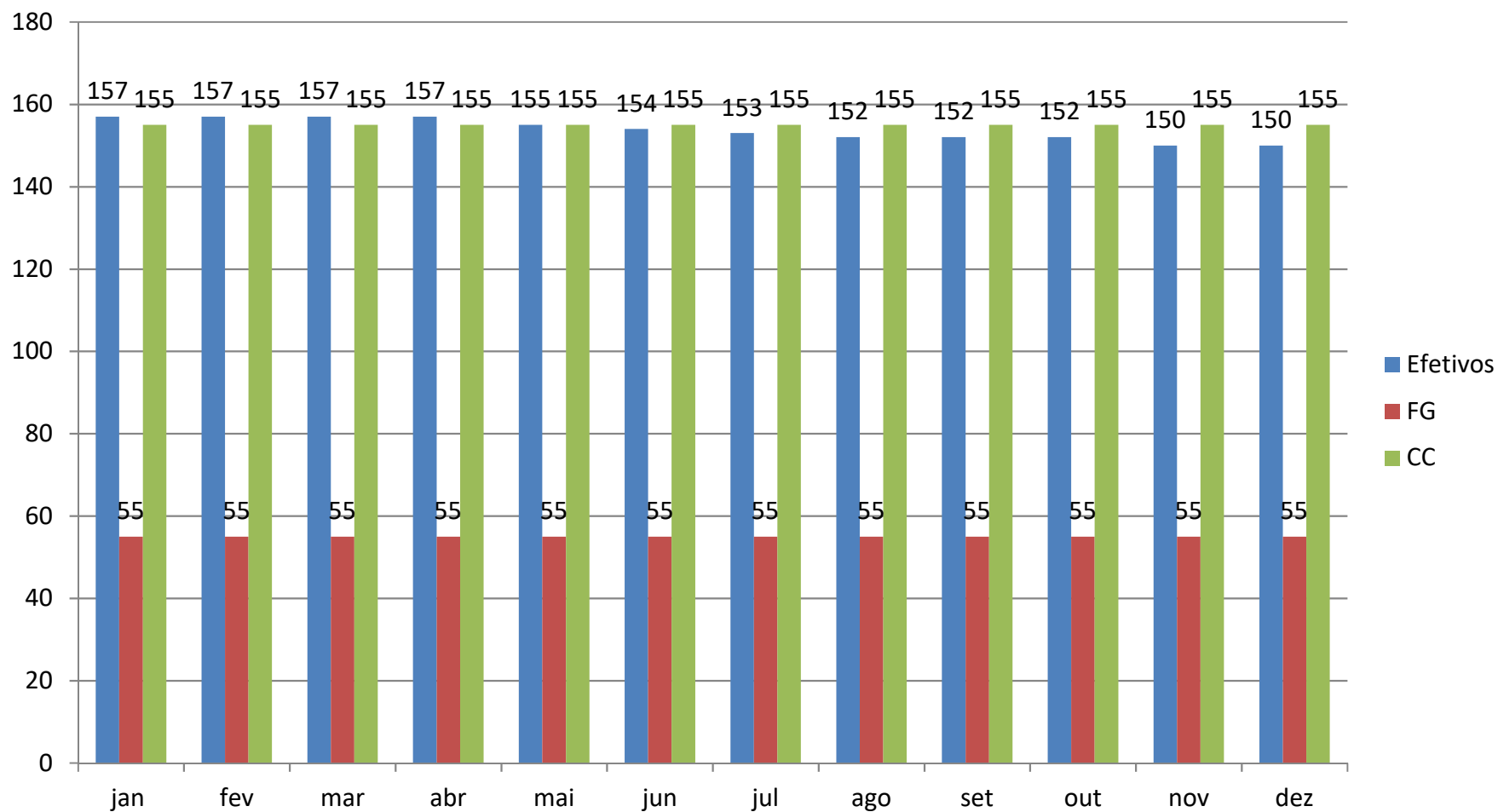

## SECRETARIA MUNICIPAL DA JUVENTUDE (SMJ)

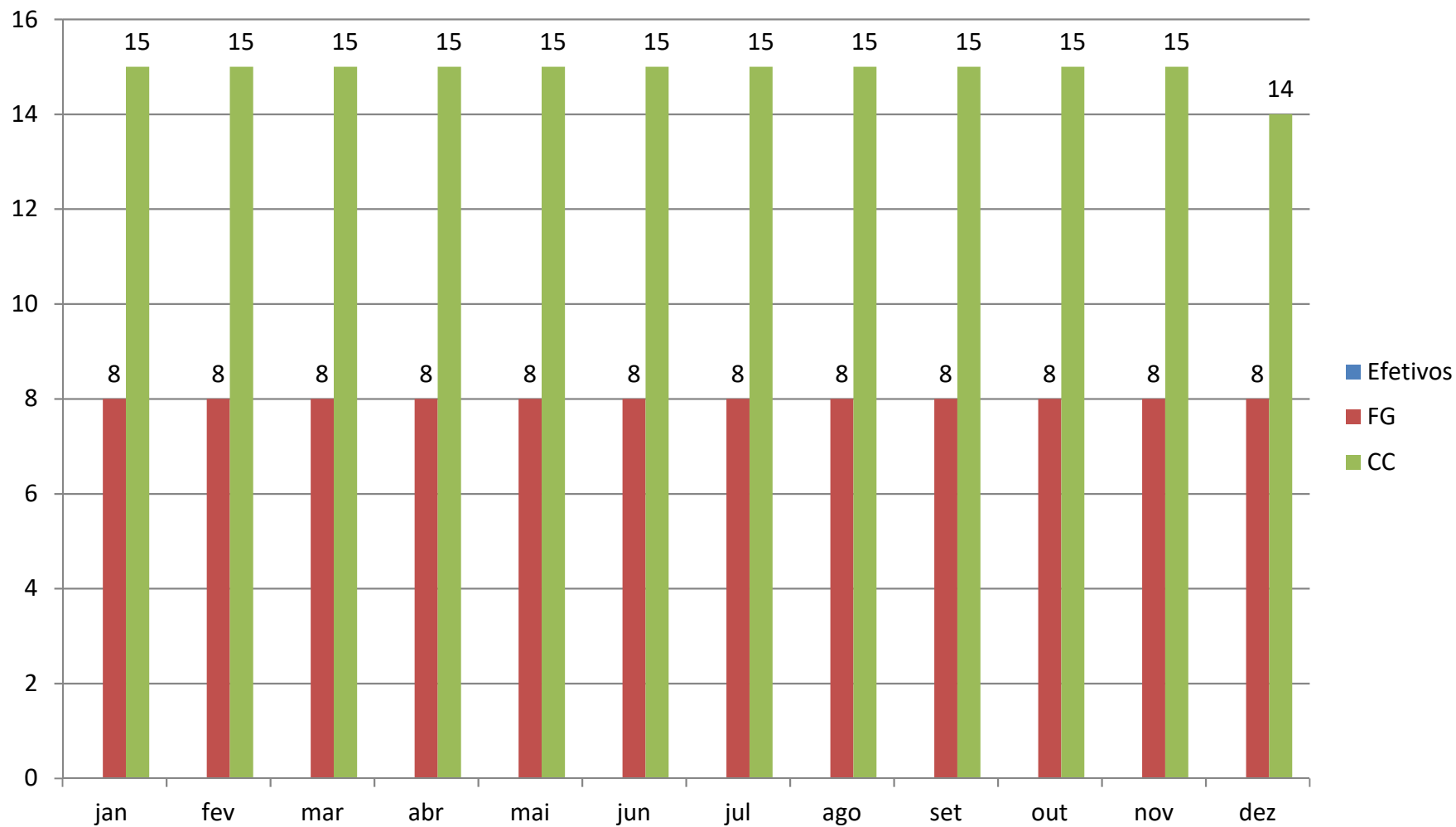

## SECRETARIA MUNICIPAL DE PLANEJAMENTO ESTRATÉGICO E ORÇAMENTO (SMPEO)

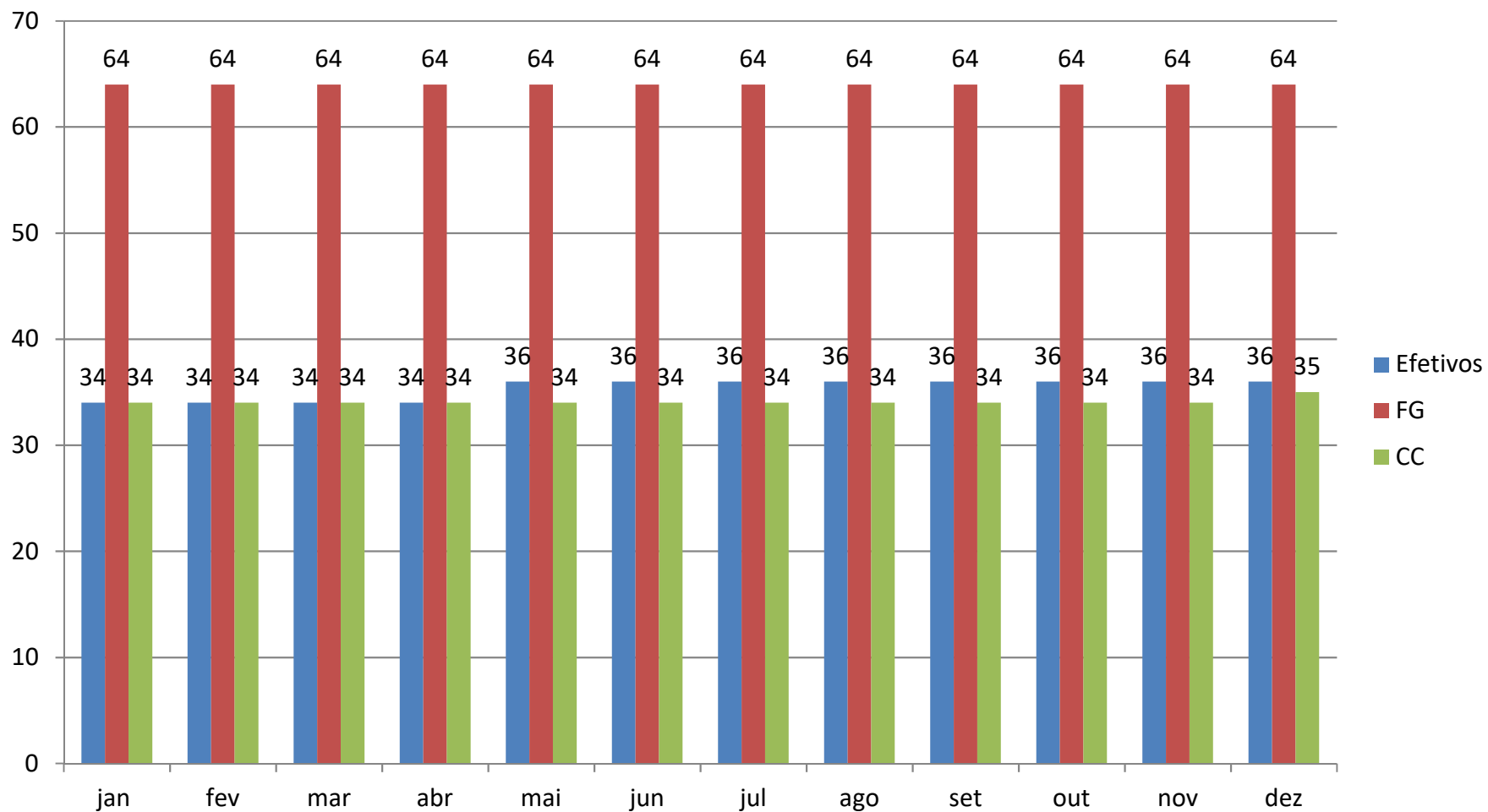

## SECRETARIA MUNICIPAL DO TRABALHO E EMPREGO (SMTE)

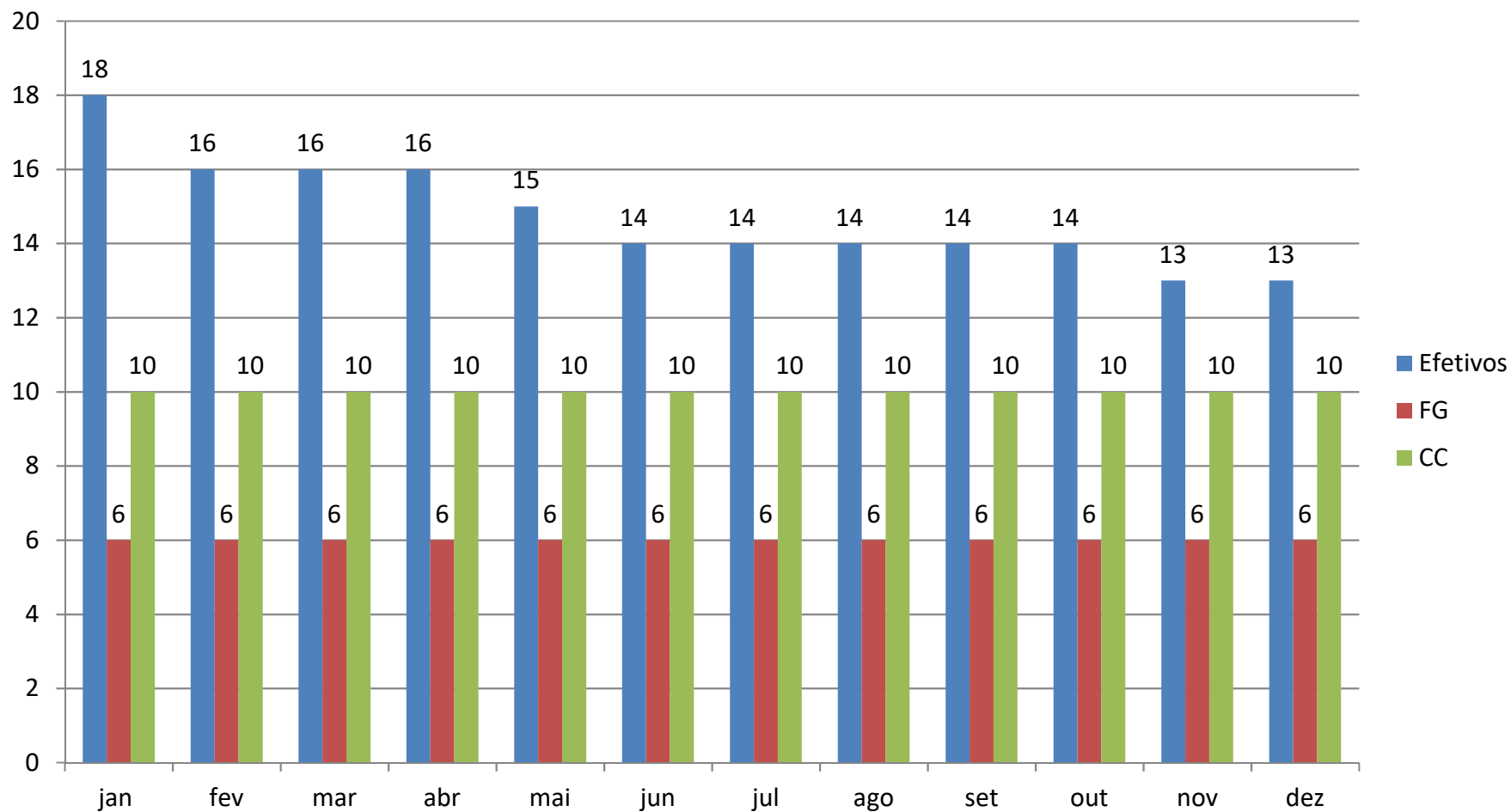



## SECRETARIA MUNICIPAL DO TURISMO (SMTUR)

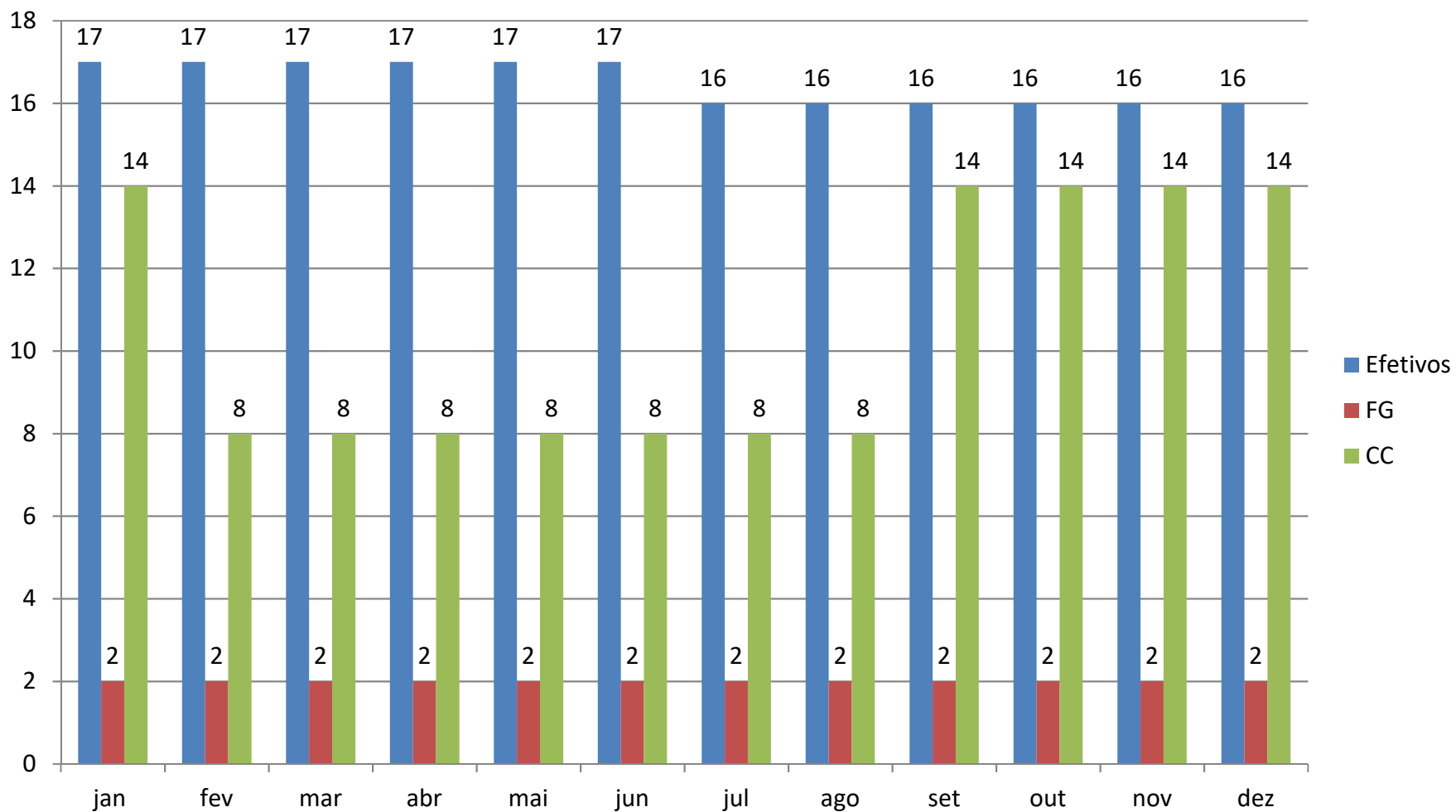

## CMPA – CARGOS EM COMISSÃO

	JANEIRO		ABRIL		AGOSTO		DEZEMBRO	
	Nº	RS	Nº	R\$	Nº	R\$	Nº	R\$
GABINETE DOS VEREADORES	216	1.133.272,05	197	984.933,18	183	1.047.020,13	261	2.441.951,64
BANCADA DOS PARTIDOS	40	503.054,99	37	409.395,85	30	424.380,74	42	809.049,23
ASSESSORIAS	10	108.964,33	8	95.426,56	7	101.397,74	10	220.140,53
DIRETORES	4	85.020,51	4	96.811,50	4	105.860,70	4	119.803,25
PRESIDÊNCIA	1	12.635,59	1	12.635,60	1	14.282,30	2	36.222,40
<b>TOTAIS</b>	<b>271</b>	<b>1.842.947,47</b>	<b>247</b>	<b>1.599.202,69</b>	<b>225</b>	<b>1.692.941,61</b>	<b>319</b>	<b>3.627.167,05</b>

FONTE: Dados fornecidos pela CMPA.



# CMPA – CARGOS EM COMISSÃO

	JANEIRO	ABRIL	AGOSTO	DEZEMBRO
	Nº	Nº	Nº	Nº
BANCADA DEMOCRATAS	3	3	3	4
BANCADA DO PC DO B	2	2	2	2
BANCADA DO PDT	4	4	3	4
BANCADA DO PMDB	2	1	1	3
BANCADA DO PP	5	5	2	3
BANCADA DO PRB	3	3	2	3
BANCADA DO PROS	1	1	1	2
BANCADA DO PSB	5	5	3	3
BANCADA DO PSD	2	2	2	2
BANCADA DO PSOL	4	1	1	2
BANCADA DO PT	3	4	4	4
BANCADA DO PTB	3	3	3	6
BANCADA DO REDE SUSTENTABILIDADE	1	1	1	1
BANCADA DO SDD	2	2	2	2
BANCADA DO PR				1

FONTE: Dados fornecidos pela CMPA.

(\*) Número de cargos em comissão disponibilizados.



## CMPA – CARGOS EM COMISSÃO

	JANEIRO	ABRIL	AGOSTO	DEZEMBRO
	Nº	Nº	Nº	Nº
GAB. VER. ADELI SELL	5	4	4	7
GAB. VER. AIRTO FERRONATO	5	6	5	6
GAB. VER. BERNARDINO VENDRUSCOLO	3	4	4	7
GAB. VER. CASSIO TROGILDO	7	6	6	8
GAB. VER. CLÁUDIO JANTA	8	7	6	8
GAB. VER. DELEGADO CLEITON	8	8	8	8
GAB. VER. DINHO DO GRÊMIO	5	5	4	7
GAB. VER. DR. GOULART	3	3	3	6
GAB. VER. DR. THIAGO DUARTE	7	8	7	8
GAB. VER. ELIZANDRO SABINO	6	6	5	8
GAB. VER. ENGENHEIRO COMASSETTO	8	7	6	8
GAB. VER. FERNANDA MELCHIONNA	7	6	5	8

FONTE: Dados fornecidos pela CMPA.

(\*) Número de cargos em comissão disponibilizados.



## CMPA – CARGOS EM COMISSÃO

	JANEIRO	ABRIL	AGOSTO	DEZEMBRO
	Nº	Nº	Nº	Nº
GAB. VER. GUILHERME SOCIAS VILLELA	8	7	7	7
GAB. VER. IDENIR CECCHIM	6	5	5	5
GAB. VER. JOAO BOSCO VAZ	5	4	4	4
GAB. VER. JOAO CARLOS NEDEL	6	6	6	6
GAB. VER. JUSSARA CONY	8	7	5	5
GAB. VER. KEVIN KRIEGER	7	6	5	5
GAB.VER. LUCIANO MARCANTONIO	6	3	3	3
GAB. VER. LOURDES SPRENGER	3	5	4	4
GAB. VER. MARCELO SGARBOSSA	5	5	5	5
GAB. VER. MARCIO BINS ELY	9	7	6	6
GAB. VER. MARIO MANFRO	9	6	7	7
GAB. VER. MAURO PINHEIRO	9	7	7	7
GAB. VER. JOSÉ FREITAS				7

FONTE: Dados fornecidos pela CMPA.

(\*) Número de cargos em comissão disponibilizados.



## CMPA – CARGOS EM COMISSÃO

	JANEIRO	ABRIL	AGOSTO	DEZEMBRO
	Nº	Nº	Nº	Nº
GAB. VER. PABLO MENDES RIBEIRO	7	6	5	7
GAB. VER. PAULINHO MOTORISTA	7	5	4	6
GAB. VER. PAULO BRUM	7	7	7	8
GAB. VER. PROF. ALEX FRAGA	6	6	6	7
GAB. VER. REGINALDO PUJOL	8	8	8	8
GAB. VER. RODRIGO MARONI	6	5	4	7
GAB. VER. SOFIA CAVEDON	6	6	6	8
GAB. VER. TARCISO FLECHA NEGRA	7	7	7	9
GAB. VER. VALTER NAGELSTEIN	1	3	3	6
GAB. VER. WALDIR CANAL	8	6	6	7
GAB. VER. MAURO ZACHER				8

FONTE: Dados fornecidos pela CMPA.

(\*) Número de cargos em comissão disponibilizados.



## CMPA – CARGOS EM COMISSÃO

	JANEIRO	ABRIL	AGOSTO	DEZEMBRO
	Nº	Nº	Nº	Nº
ASSESSORIA DE COMUNICAÇÃO SOCIAL	8	7	6	8
ASSESSORIA DE RELAÇÕES PÚBLICAS	2	1	1	2

	JANEIRO	ABRIL	AGOSTO	DEZEMBRO
	Nº	Nº	Nº	Nº
DIRETORIA ADMINISTRATIVA	1	1	1	1
DIRETORIA DE PATRIMÔNIO E FINANÇAS	1	1	1	1
DIRETORIA GERAL	1	1	1	1
DIRETORIA LEGISLATIVA	1	1	1	1

	JANEIRO	ABRIL	AGOSTO	DEZEMBRO
	Nº	Nº	Nº	Nº
PRESIDÊNCIA	1	1	1	2

Número de cargos em comissão disponibilizados.

FONTE: Dados fornecidos pela CMPA.



## CMPA – DIÁRIAS

	2014	2015	2016
<b>Nº de Vereadores</b>	36	36	36
<b>Total de Diárias</b>	109.403,46	92.814,87	61.467,75
<b>Média por mês</b>	9.116,95	7.734,57	5.122,31
<b>Média Mensal por vereador</b>	253,25	214,85	142,29

FONTE: Portal da Transparência - CMPA





## CMPA – DIÁRIAS

Nome/Razão Social Favorecidos	Valor		
	Empenhado	Liquidado	Pago
JUSSARA ROSA CONY	13.719,75	13.719,75	13.719,75
CARLOS ROBERTO COMASSETTO	11.068,75	11.068,75	11.068,75
WALDIR CANAL	8.794,50	8.794,50	8.794,50
CASSIO DE JESUS TROGILDO	8.637,75	8.637,75	8.637,75
RODRIGO MARINI MARONI	6.910,75	6.910,75	6.910,75
ROBERTO KRAID PEREIRA	3.368,75	3.368,75	3.368,75
MARCIO FERREIRA BINS ELY	3.052,50	3.052,50	3.052,50
HELIO CARLOS PANZENHAGEN JUNIOR	1.925,00	1.925,00	1.925,00
MAURO CESAR ZACHER	1.732,50	1.732,50	1.732,50
VALTER LUIZ DA COSTA NAGELSTEIN	1.443,75	1.443,75	1.443,75
ADELI SELL	365,75	365,75	365,75
LEONARDO OLIVEIRA CONTURSI	224,00	224,00	224,00
OLI ERICO DA SILVA	224,00	224,00	224,00

FONTE: Portal da Transparência - CMPA



## PRODUÇÃO LEGISLATIVA – CÂMARA DE VEREADORES DE PORTO ALEGRE

Tabela 1 – Total de proposições aprovadas

Tipo/Ano	2013	2014	2015	2016
PLL	199	142	130	70
PR	37	27	36	36
PLCL	12	11	9	2
TOTAL	248	180	175	108
TOTAL GERAL				711

Fonte: Adaptado de CAMARAPOA, 2016

- **PLL - Projeto de Lei do Legislativo**
- **PR - Projeto de Resolução**
- **PLCL - Projeto de Lei Complementar do Legislativo**



Gráfico 1 – Total de proposições aprovadas

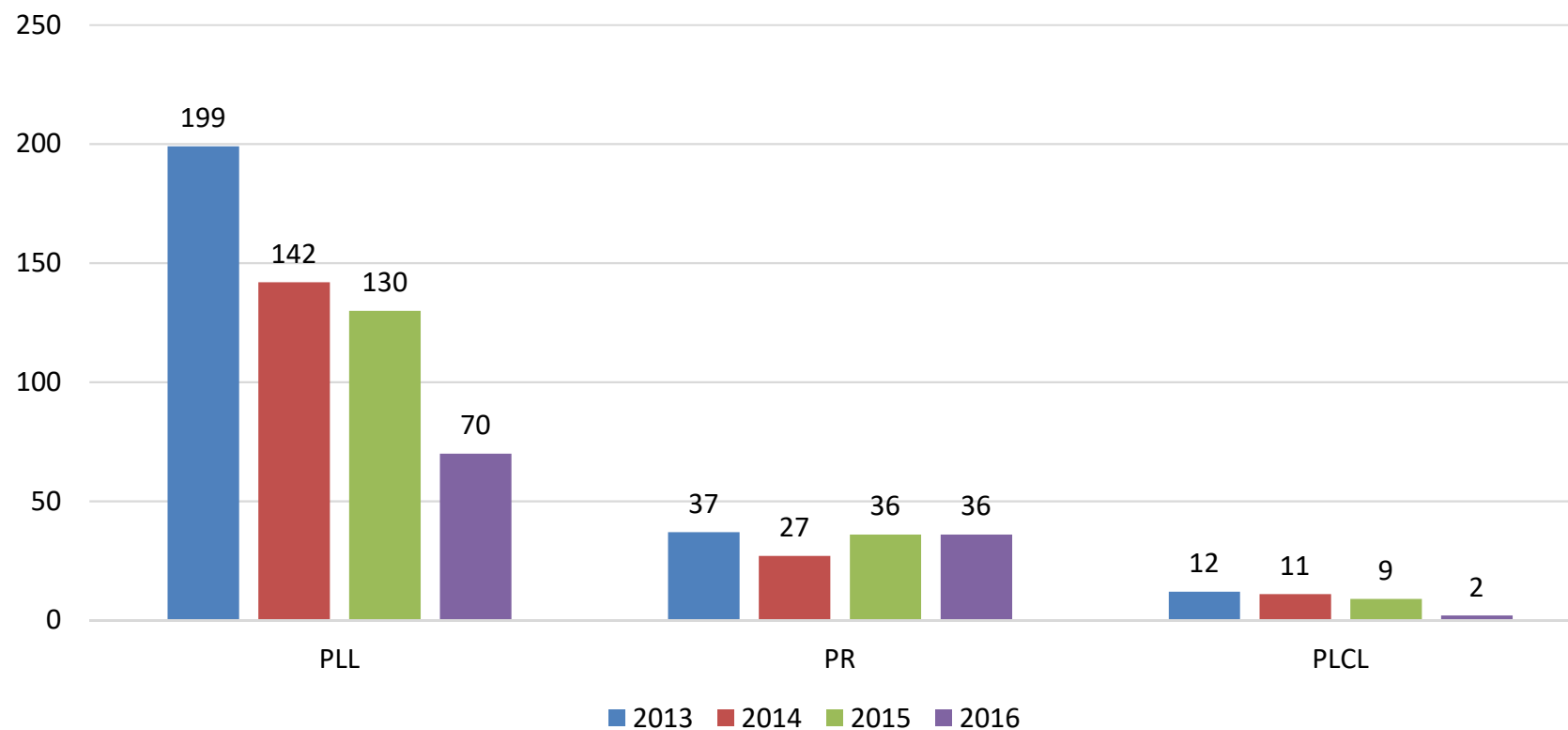

Fonte: Adaptado de CAMARAPOA, 2016



Gráfico 3 – Proposições por ano

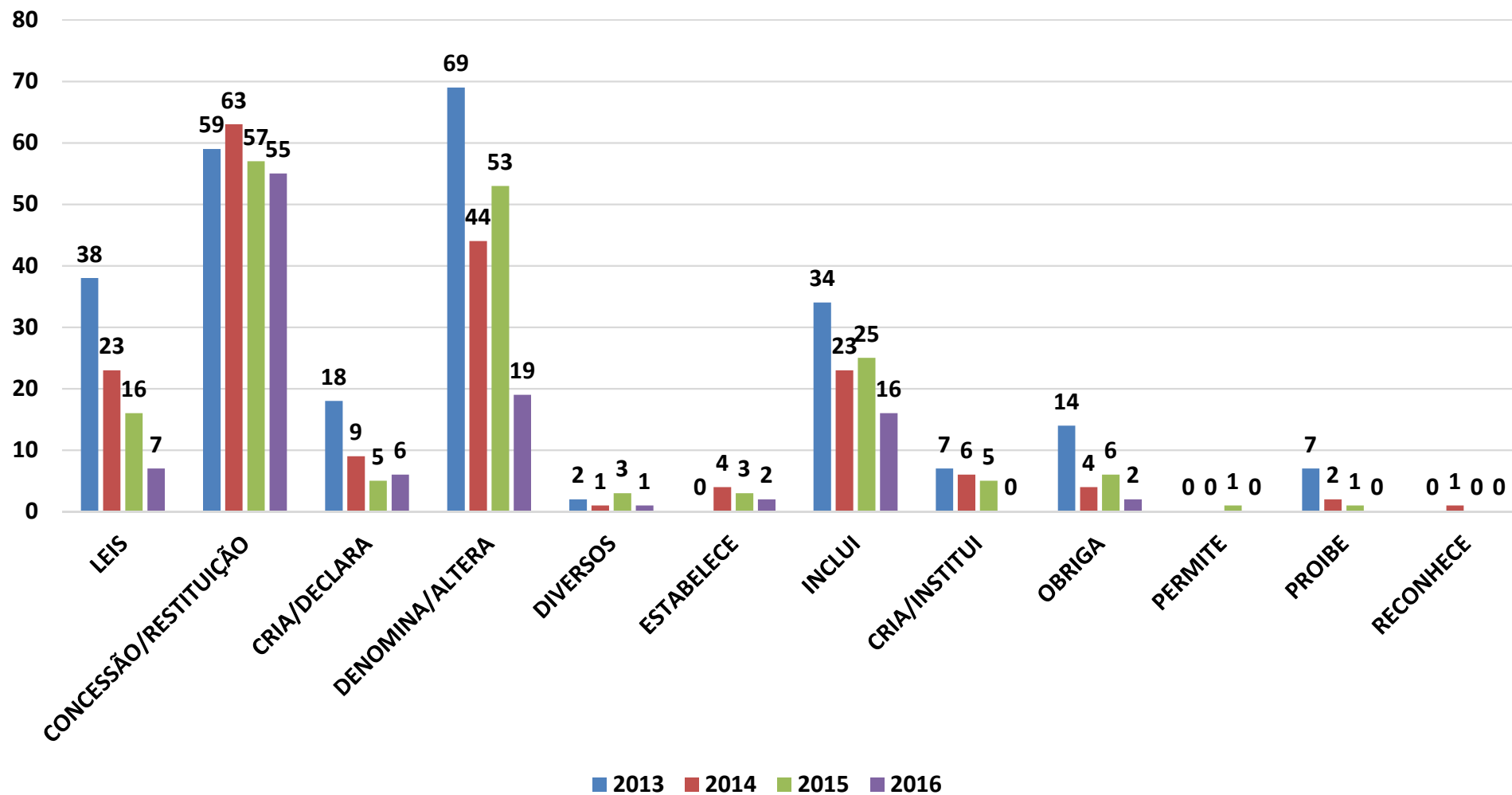

Fonte: Adaptado de CAMARAPOA, 2016



Gráfico 4 – Total de proposições

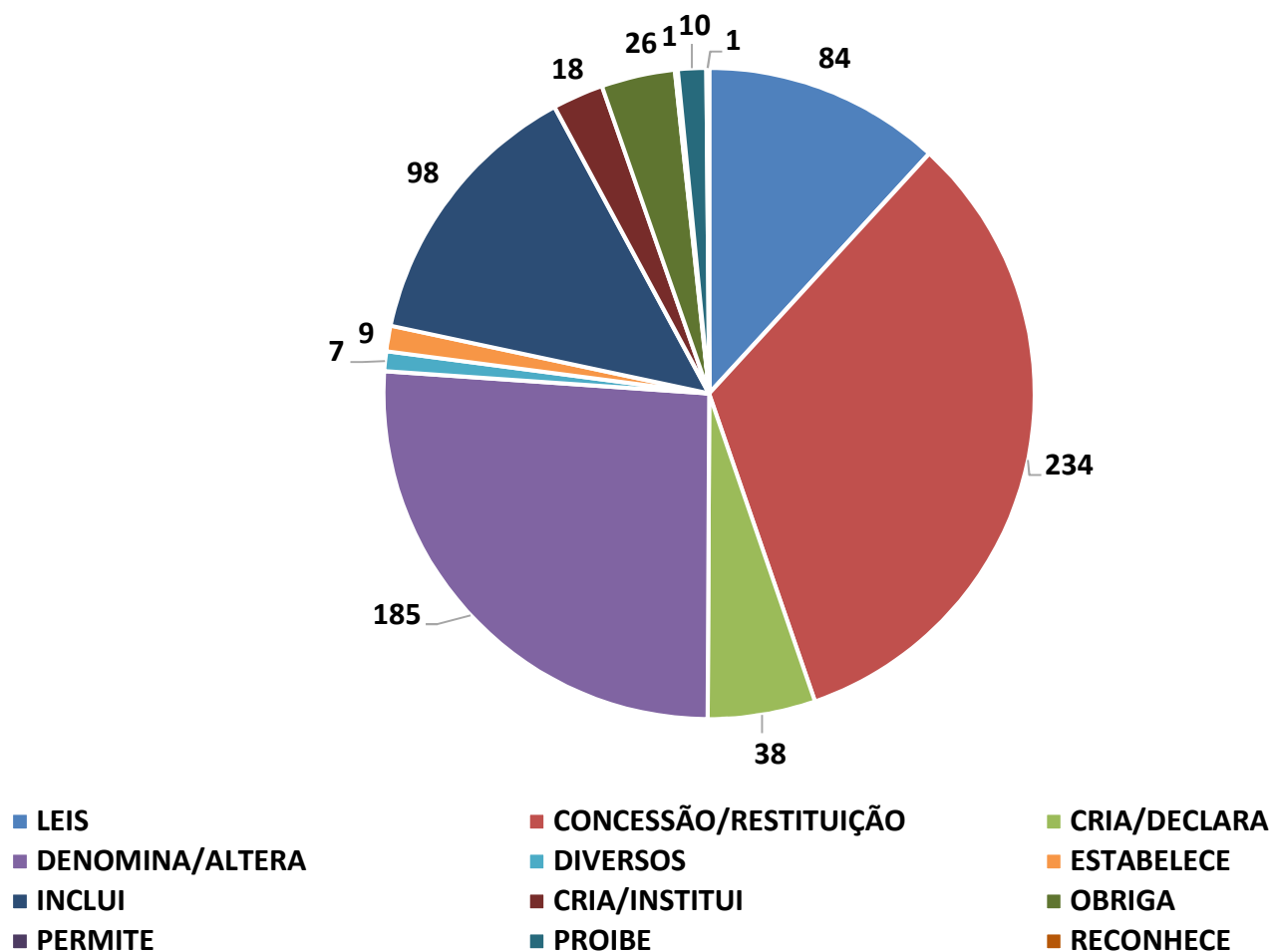

Fonte: Adaptado de CAMARAPOA, 2016



Gráfico 6 – Total de sessões realizadas por ano pela CMPA

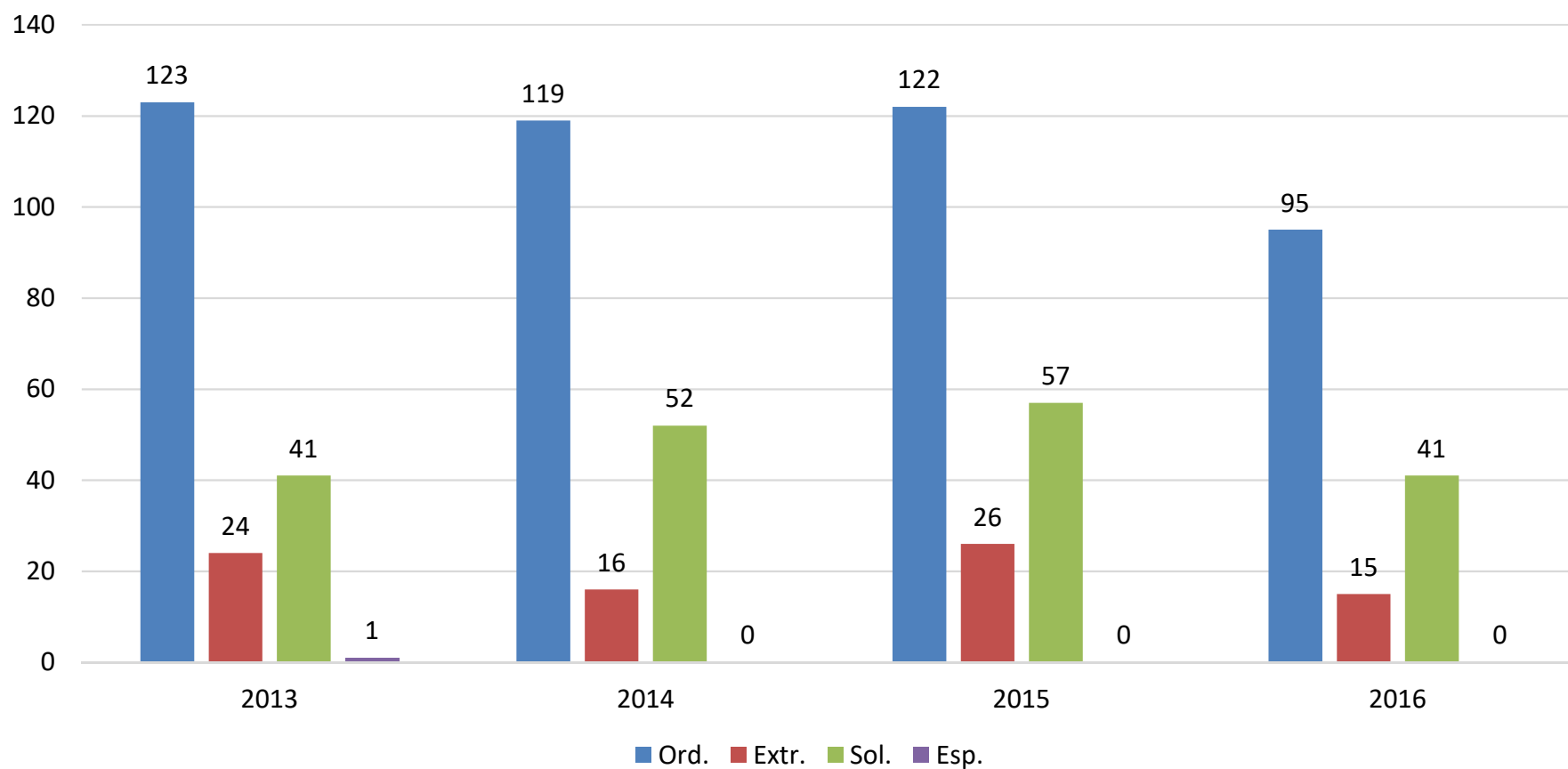

Fonte: Adaptado de CAMARAPOA, 2016



## 08 VISITAS/REUNIÕES – Institucionais



Apresentação do Relatório Quadrimestral na CMPA.



Grupo de Educação Fiscal do Município de Porto Alegre  
(GEFM/POA)



Participação no debate promovido pelo SESCO/RS.



Fundação do OS de Novo Hamburgo.



## 29 VISITAS/REUNIÕES – Operacionais



Reunião Ordinária dos Voluntários.



Assembleia Geral OSPOA.



5º Encontro Estadual dos Observatórios Sociais..



Palestra Cidadania fiscal no Centro de Saúde Modelo.





## CAPACITAÇÕES E EVENTOS



VI Seminário do Fórum-RS



4º Encontro Gaúcho das Empresas de Serviços Contábeis .



10ª Turma de Capacitação de Voluntários.



Evento “Conversa com o Observatório Social”.



# MUITO OBRIGADO!

Rua Marcílio Dias, 491 – Menino Deus

[www.portoalegre.osbrasil.org.br](http://www.portoalegre.osbrasil.org.br)

[portoalegre@osbrasil.org.br](mailto:portoalegre@osbrasil.org.br)

[facebook.com.br/OSdePOA](https://facebook.com.br/OSdePOA)

(51) 3085-4444

